



UNIVERSIDAD
COMPLUTENSE
MADRID



FACULTAD DE CIENCIAS
DE LA INFORMACIÓN
UNIVERSIDAD COMPLUTENSE DE MADRID

RESULTADOS DE ENCUESTAS DE SATISFACCIÓN CON LA TITULACIÓN

MASTER EN ESTUDIOS AVANZADOS EN COMUNICACIÓN POLÍTICA

CURSO 2021-2022



ESTUDIANTES

*Resultados de las Encuestas de
Satisfacción con la Titulación*

Curso 2021-2022



OFICINA para la CALIDAD

Vicerrectorado de Calidad

UNIVERSIDAD COMPLUTENSE DE MADRID

CURSO: 2021-22

TITULACIÓN: MASTER EN ESTUDIOS AVANZADOS EN COMUNICACIÓN POLÍTICA

CENTRO: FACULTAD DE CIENCIAS DE LA INFORMACIÓN

Población N

44

%_Participacion

13,6%

Participación n

6

Edad (años)

(%) Porcentaje por franjas

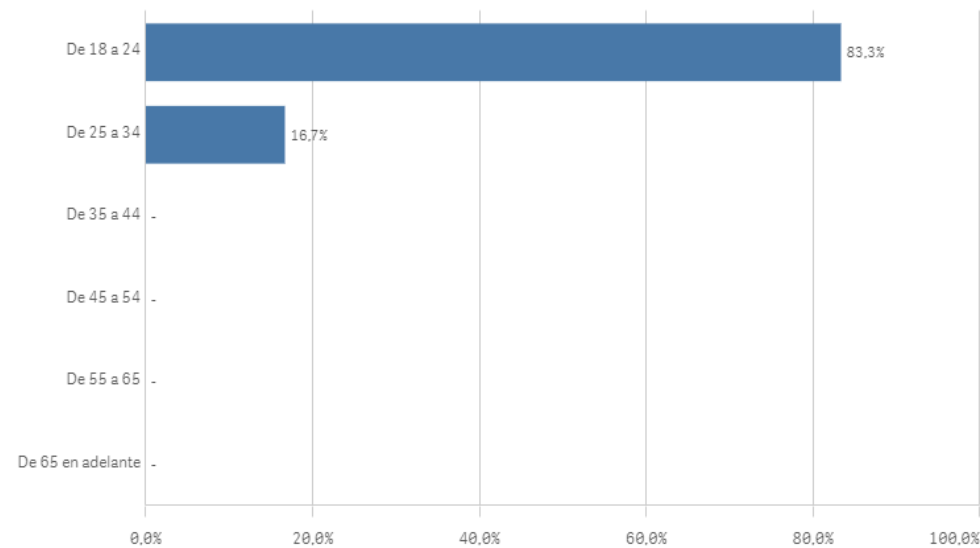

Edad media (años)

24,8

Des. Típica

4,1

Genero

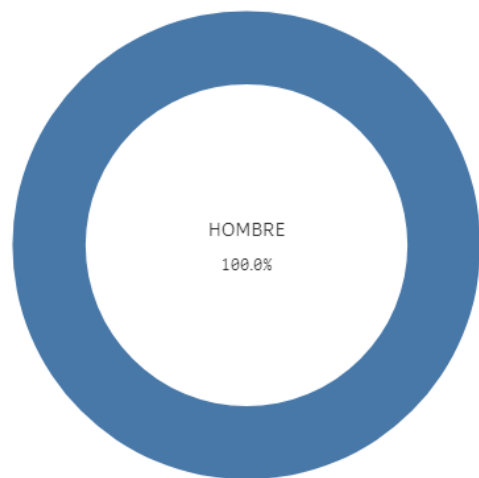

■ HOMBRE

Grado-Máster Estudiantes: Características de la muestra II

Lugar de residencia

(%) Porcentaje por franjas

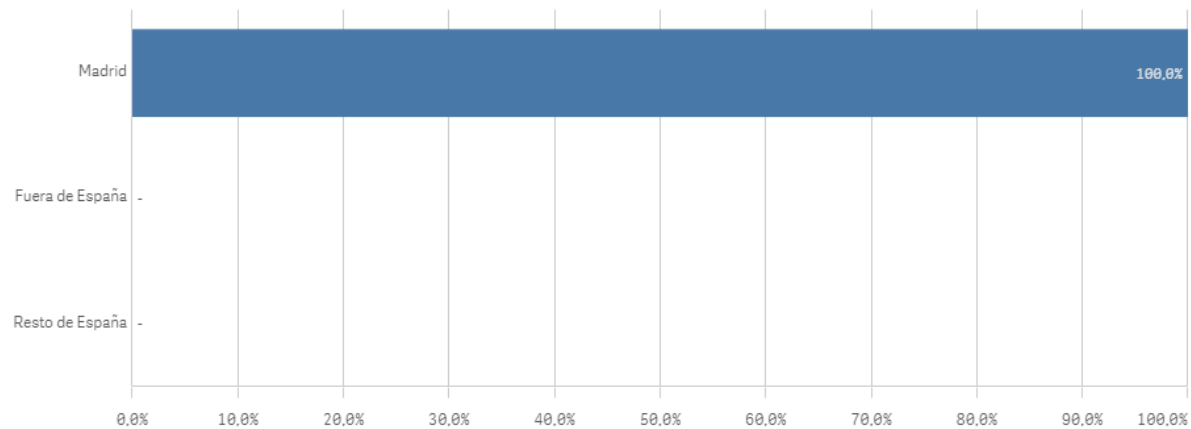

Situación laboral

(%) Porcentaje por franjas

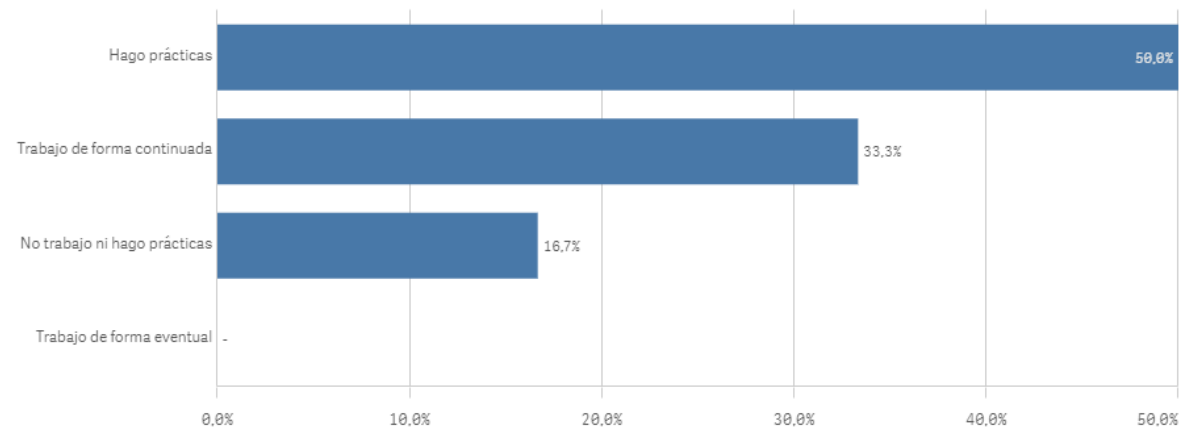

Puesto de trabajo relacionado con los estudios

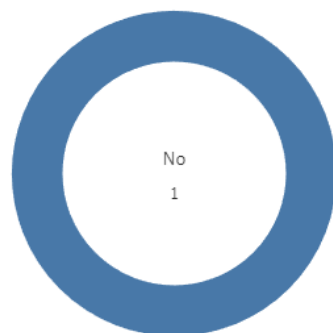

TrabajoEstudio ■ No

Alumnos inscritos en la OPE

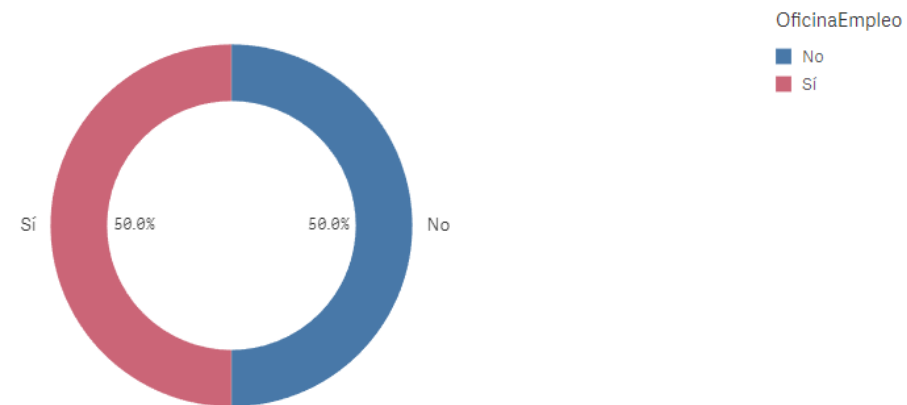

Objetivos claros

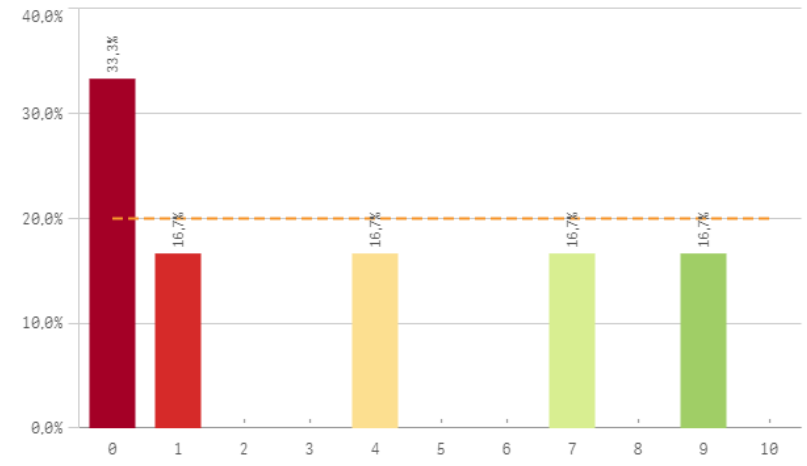

Plan de estudios adecuado

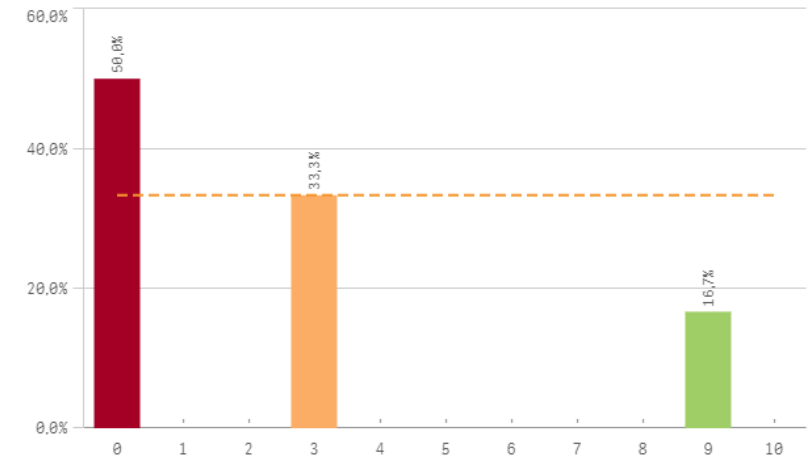

Nivel de dificultad apropiado

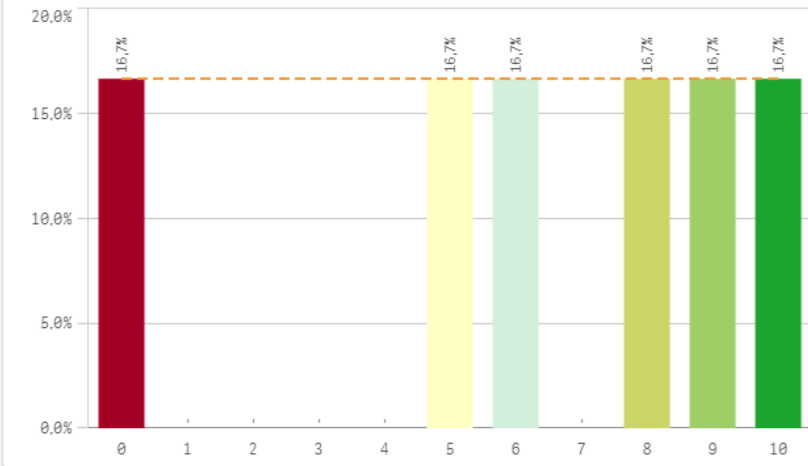

Número de alumnos por aula

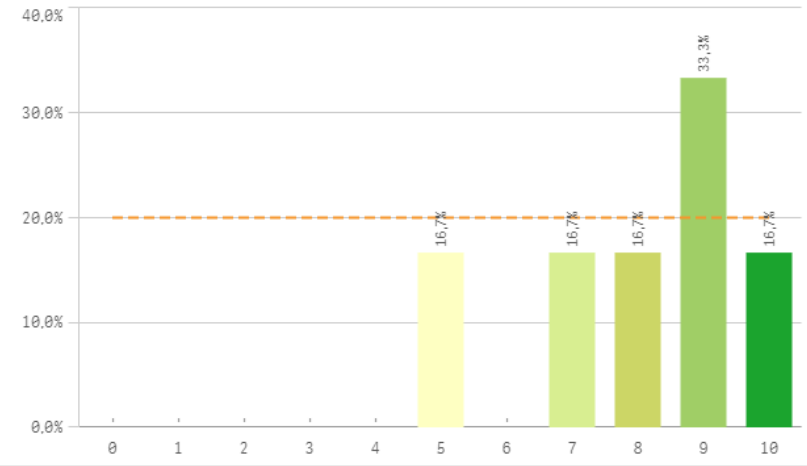

Integración de teoría/práctica

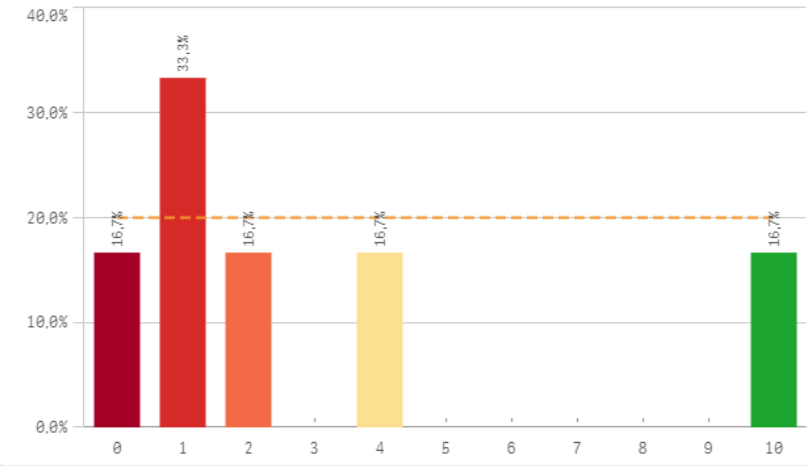

Calificaciones en tiempo adecuado

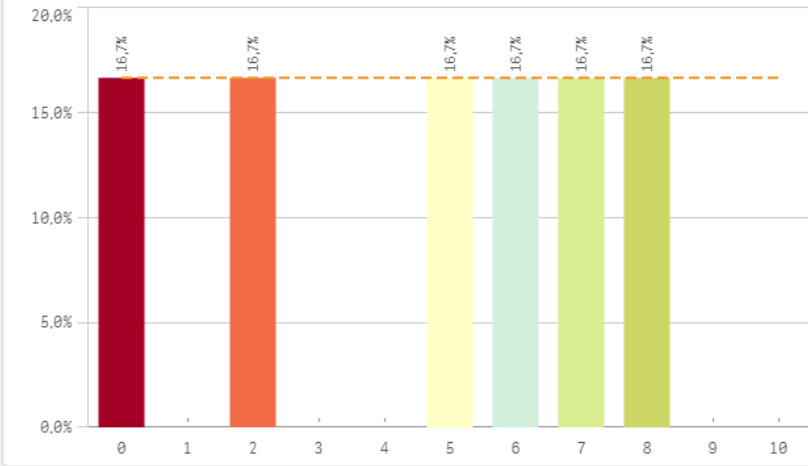

Relación calidad/precio

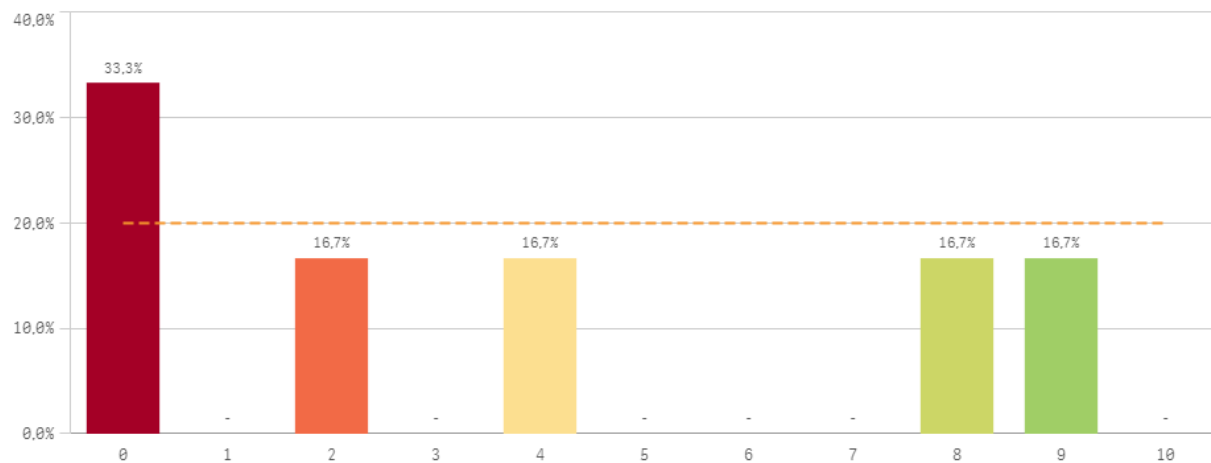

Orientación internacional

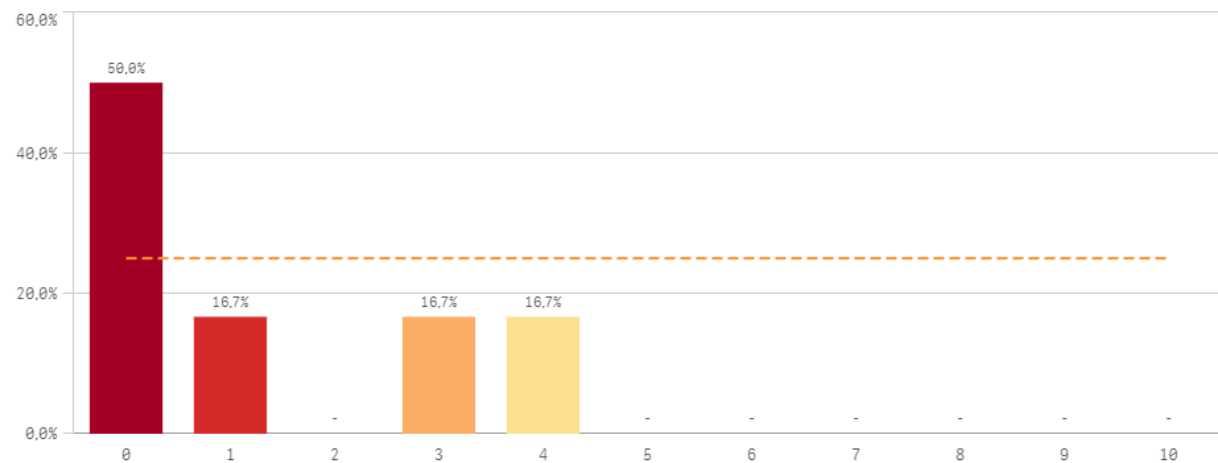

Desarrollo académico	Q	Media	Desv. típica	Mediana	Moda
Número de alumnos por aula		8,0	1,8	8,5	9
Nivel de dificultad apropiado		6,3	3,6	7,0	-
Calificaciones en tiempo adecuado		4,7	3,1	5,5	-
Relación calidad/precio		3,8	3,9	3,0	0
Objetivos claros		3,5	3,8	2,5	0
Integración teoría/práctica		3,0	3,7	1,5	1
Plan de estudios adecuado		2,5	3,5	1,5	0
Orientación internacional		1,3	1,8	0,5	0

Fortalezas y debilidades

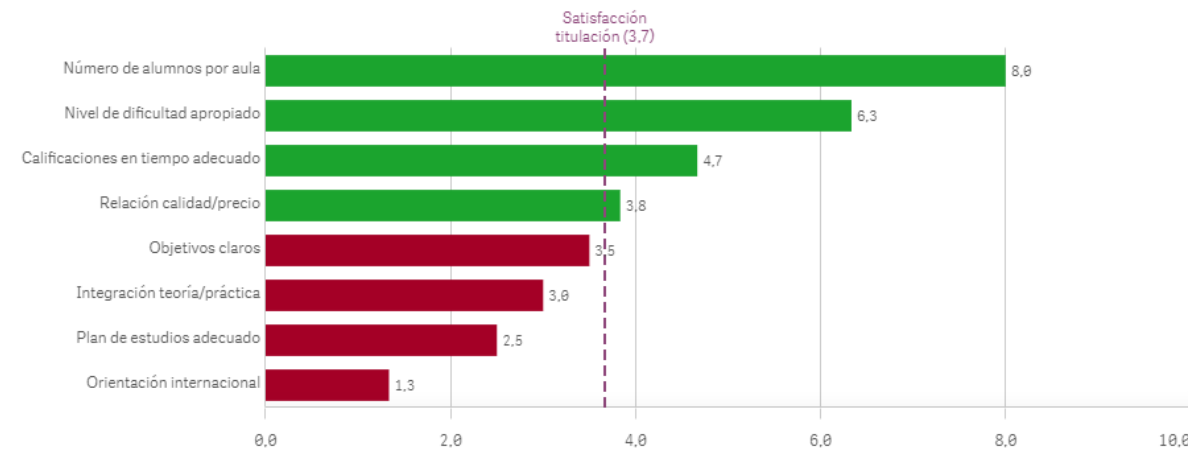

Objetivos propuestos alcanzados

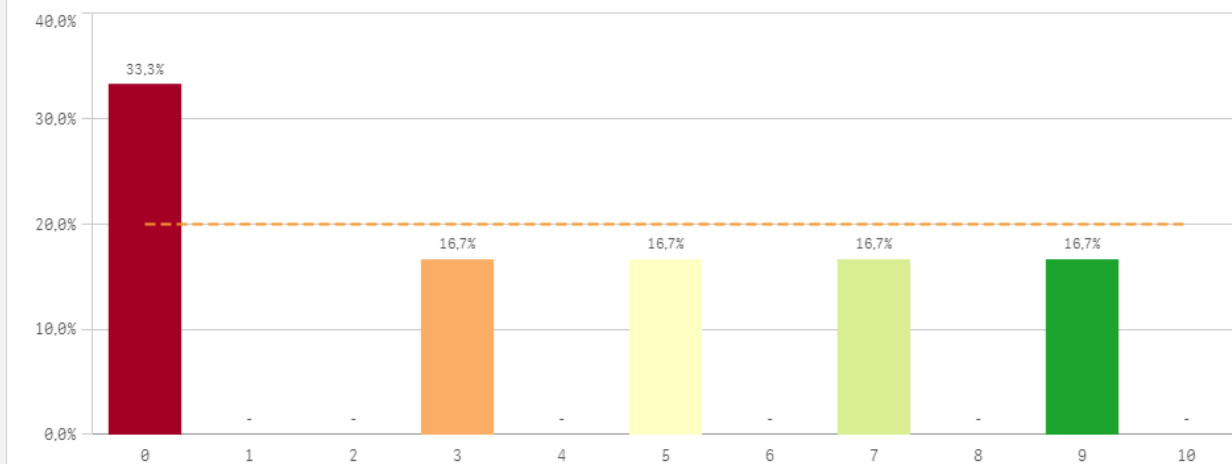

Componente práctico adecuado

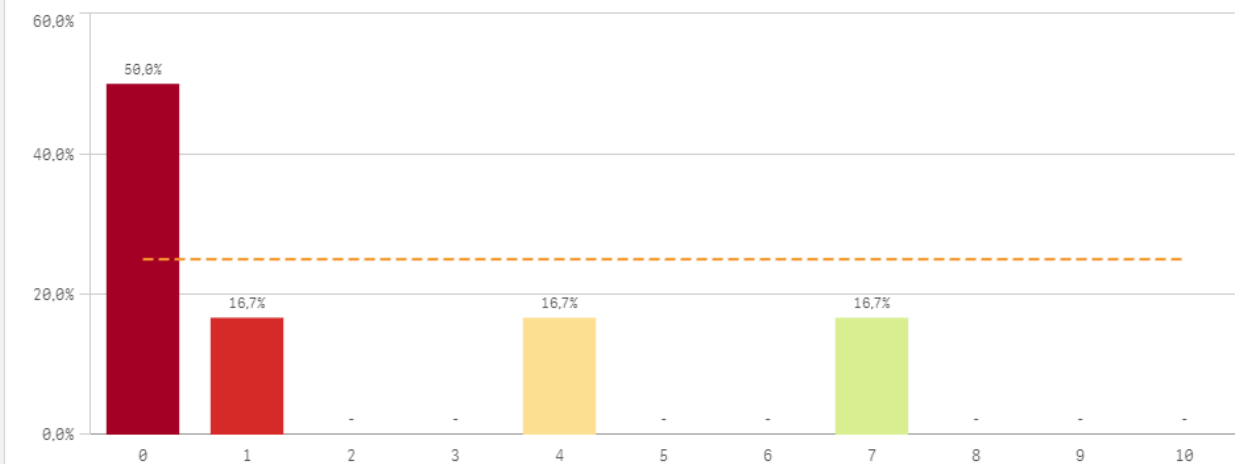

Contenidos innovadores

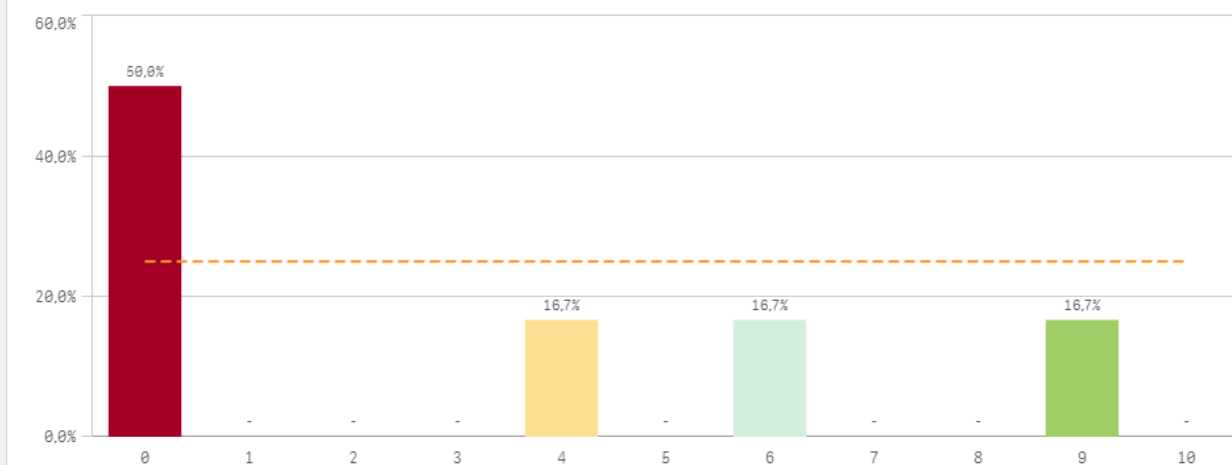

Contenidos organizados y no solapados

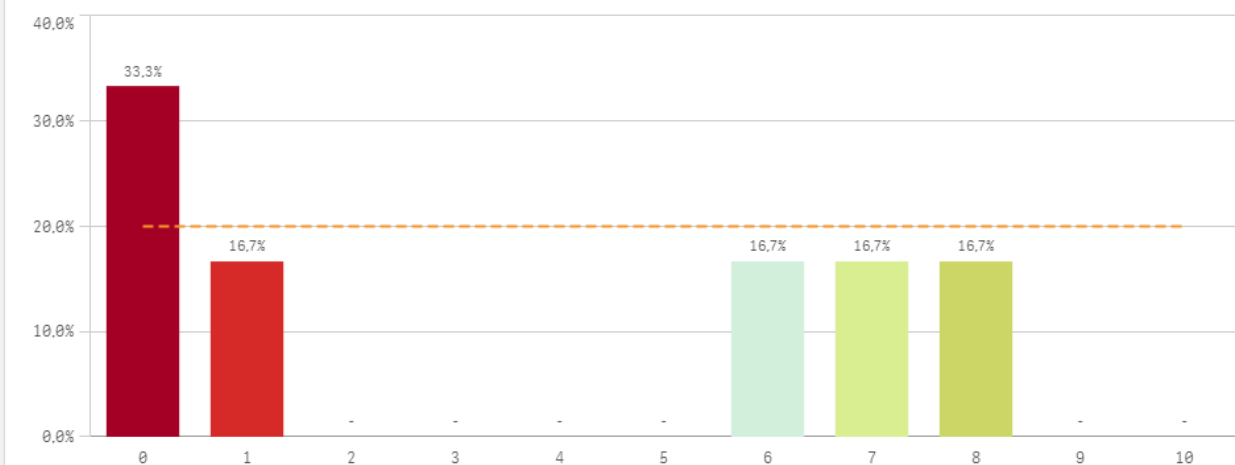

Grado-Máster Estudiantes: Asignaturas, tareas y materiales II

Trabajo no presencial útil

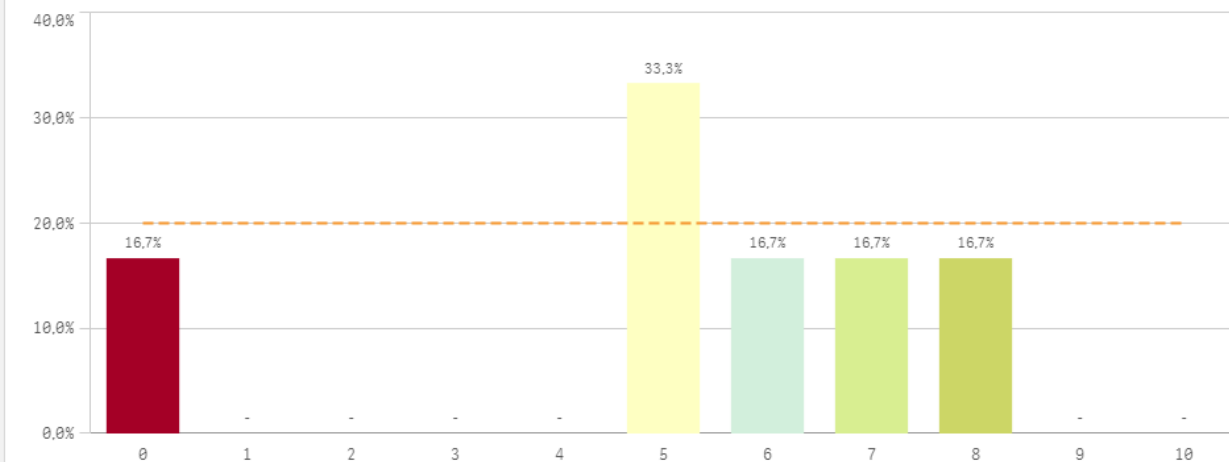

Asignaturas, tareas y materiales	Media	Desv. típica	Mediana	Moda
Trabajo no presencial útil	5,2	2,8	5,5	5,0
Objetivos propuestos alcanzados	4,0	3,7	4,0	0,0
Contenidos organizados y no solapados	3,7	3,7	3,5	0,0
Materiales ofrecidos actuales y novedosos	3,5	3,0	2,0	2,0
Contenido innovador	3,2	3,8	2,0	0,0
Componente práctico adecuado	2,0	2,9	0,5	0,0

Materiales ofrecidos actuales y novedosos

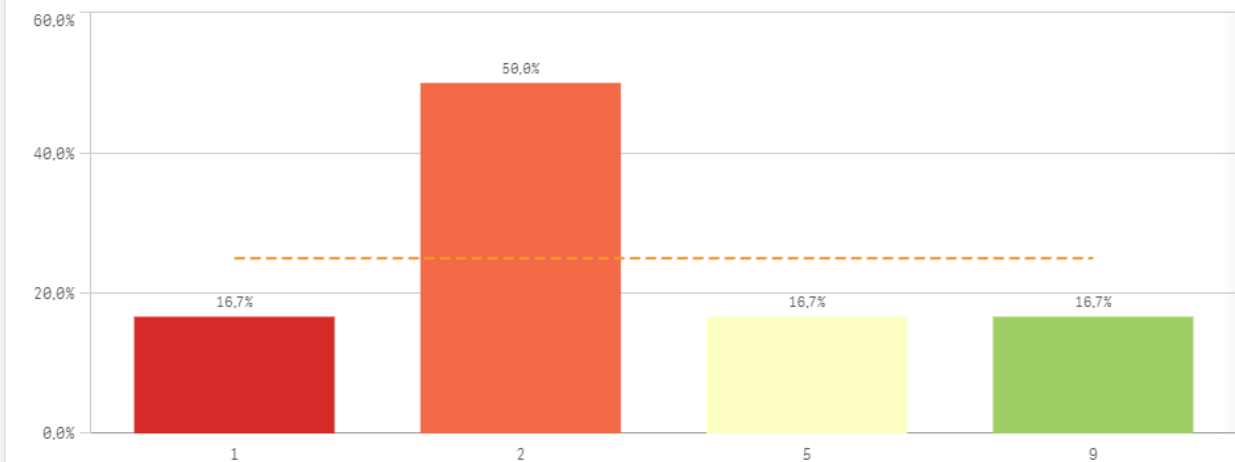

Fortalezas y debilidades

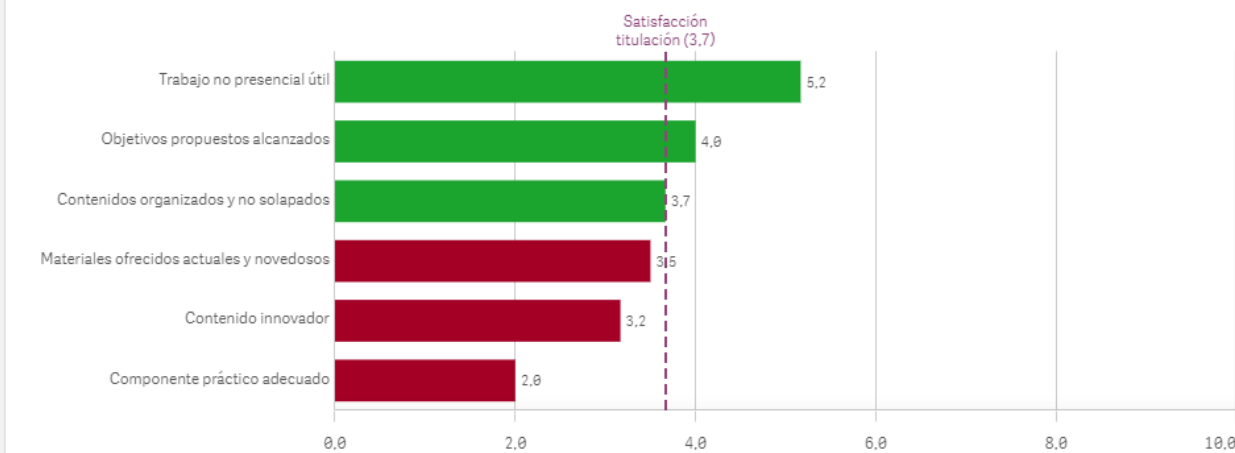

Grado-Máster Estudiantes: Formación recibida y matriculación I

Competencias de la titulación

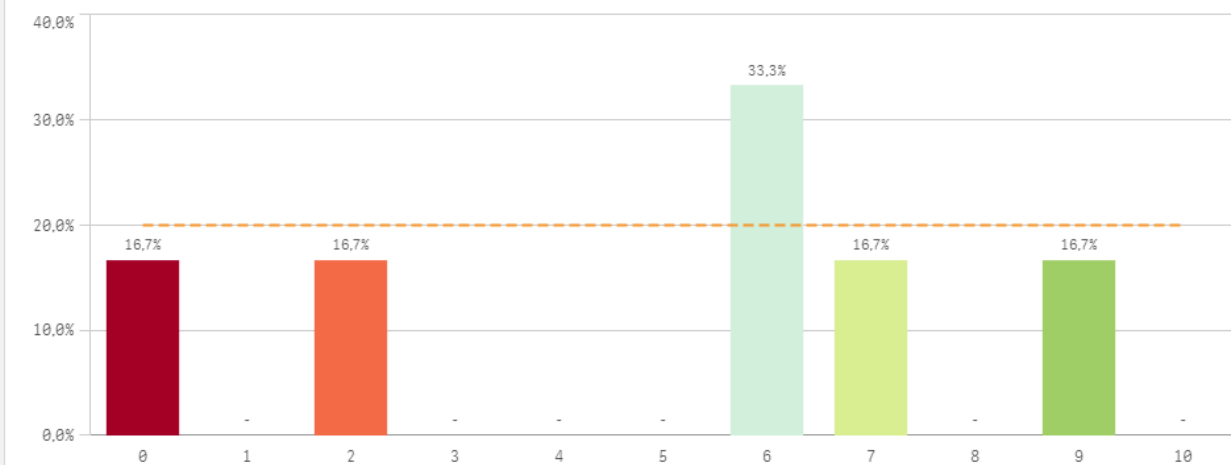

Acceso al mundo laboral

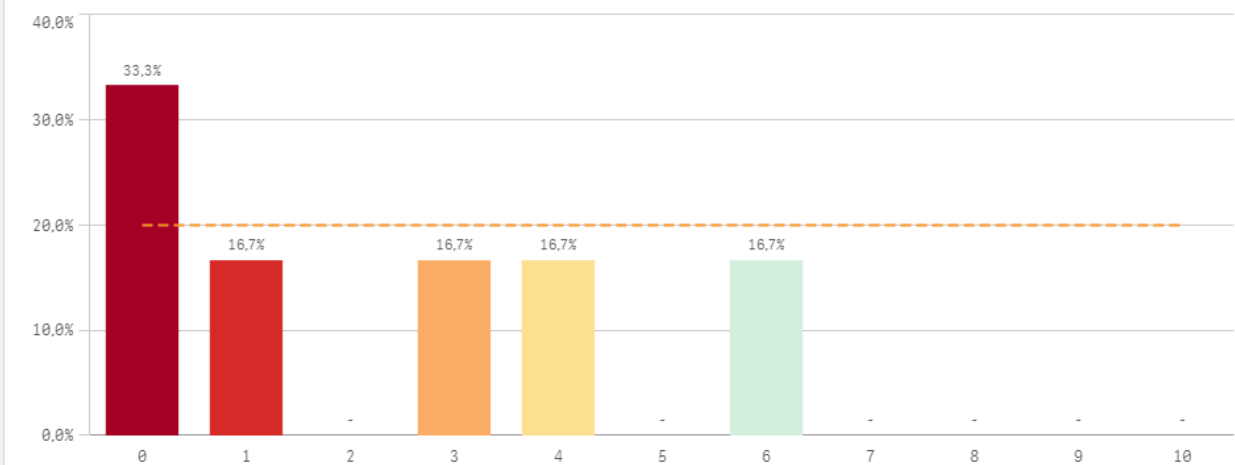

Acceso al mundo de la investigación

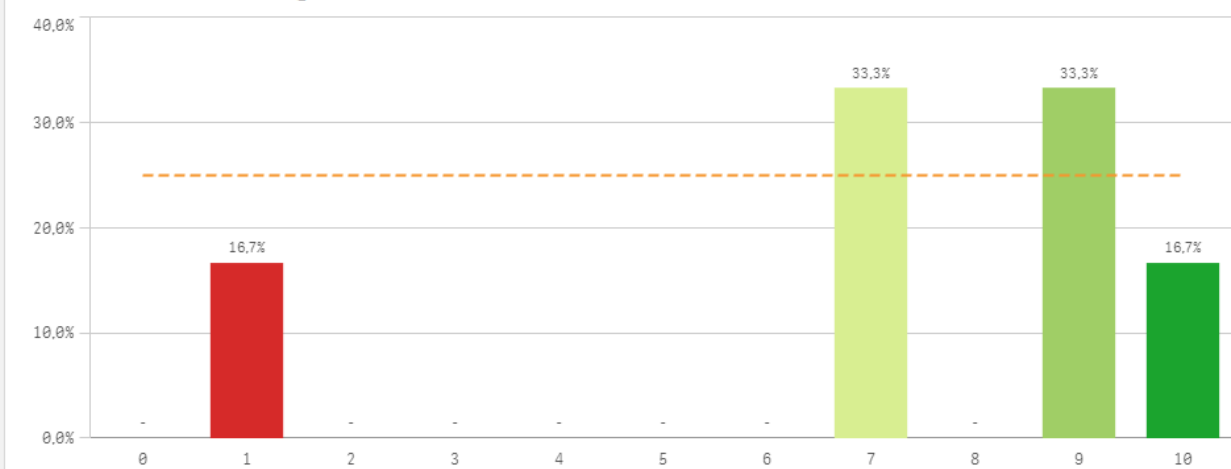

Labor docente del profesorado

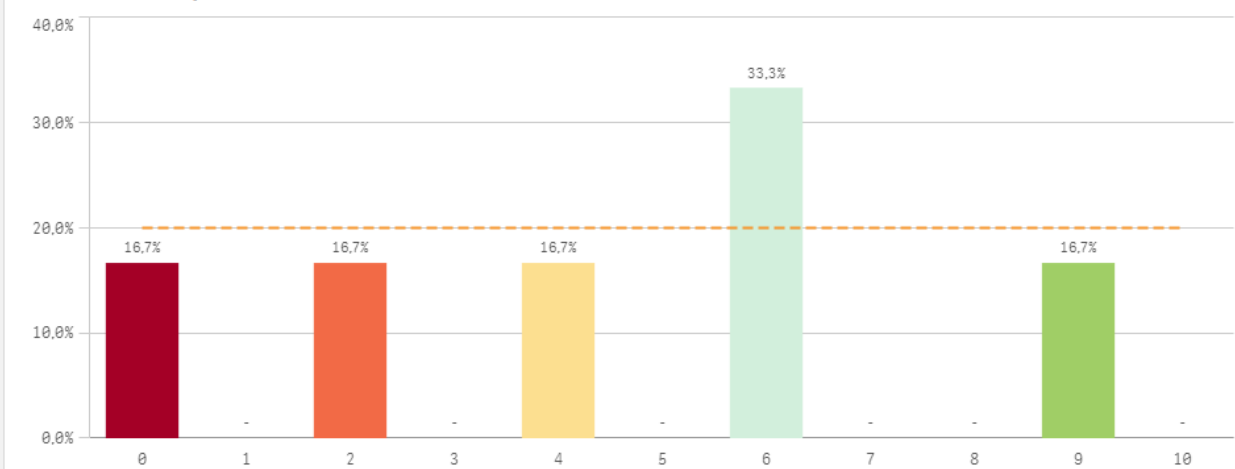

Grado-Máster Estudiantes: Formación recibida y matriculación II

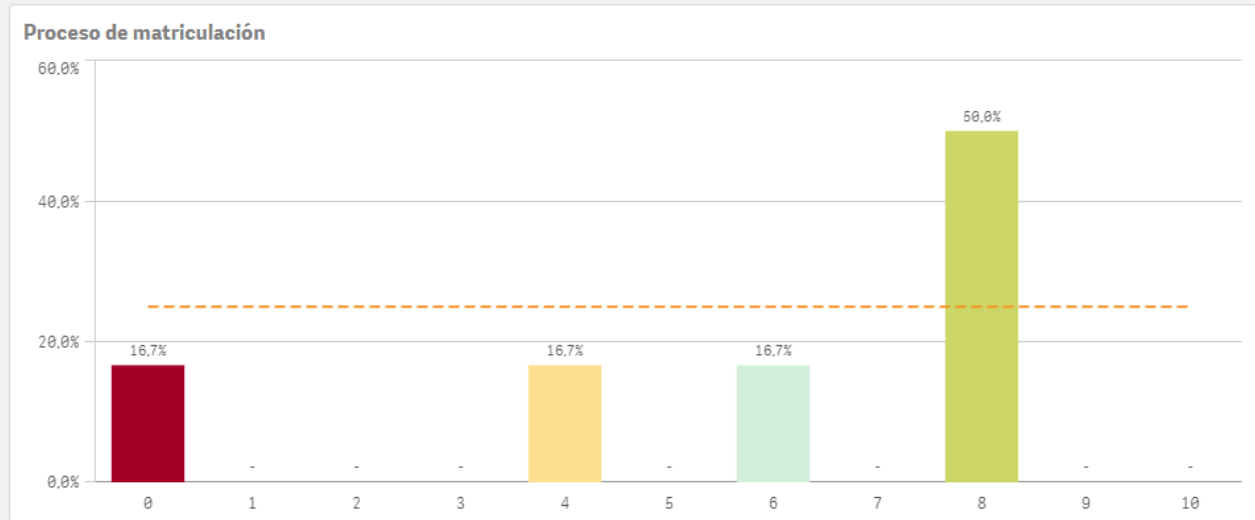
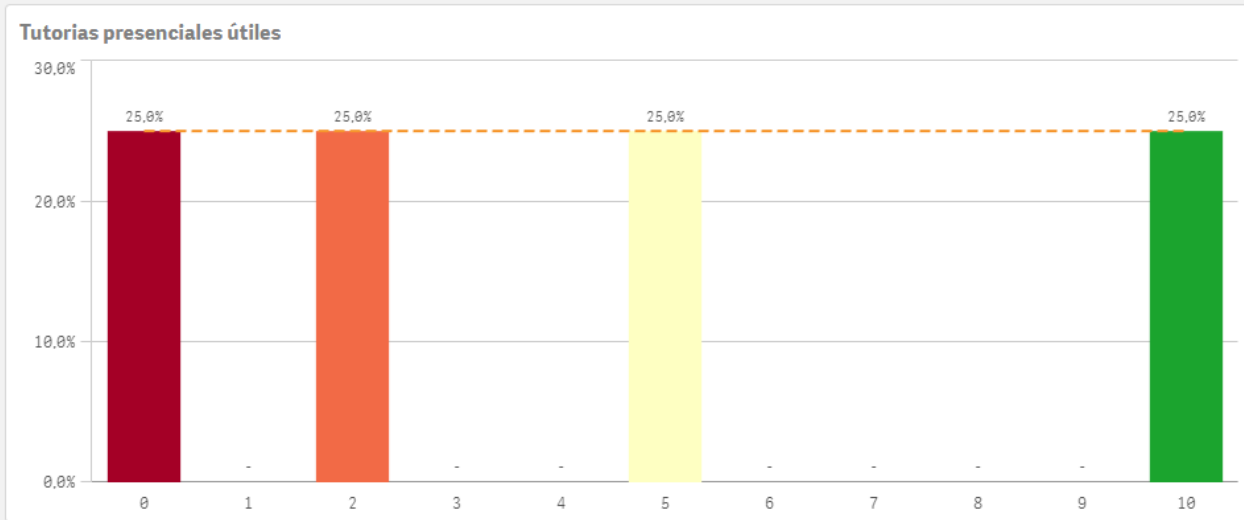

Formación recibida y matriculación	Q	Media	Desv. típica	Mediana	Moda
Acceso al mundo de la investigación		7,2	3,3	8,0	-
Proceso de matriculación		5,7	3,2	7,0	8,0
Competencias de la titulación		5,0	3,3	6,0	6,0
Labor docente del profesorado		4,5	3,2	5,0	6,0
Tutorías presenciales útiles		4,3	4,3	3,5	-
Acceso al mundo laboral		2,3	2,4	2,0	0,0

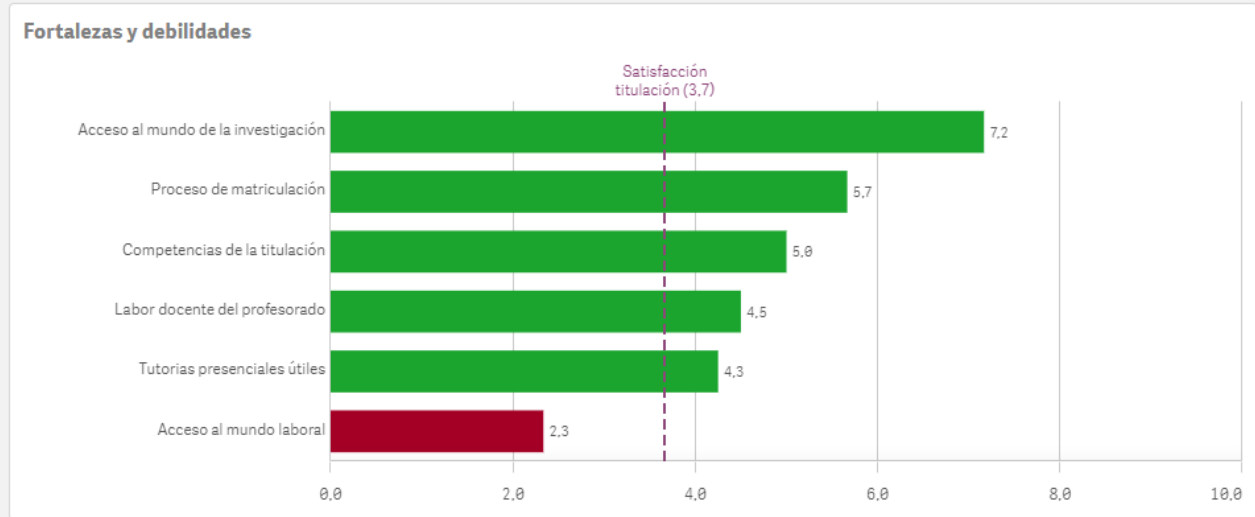

Prácticas externas

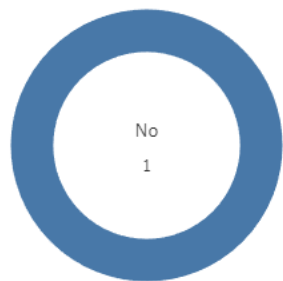

Si

0

No

6

Valoración formativa

El gráfico no se muestra porque solo contiene valores indefinidos.

Atención del tutor/colaborador

El gráfico no se muestra porque solo contiene valores indefinidos.

Gestión del Centro

El gráfico no se muestra porque solo contiene valores indefinidos.

Utilidad percibida para empleabilidad

El gráfico no se muestra porque solo contiene valores indefinidos.

Satisfacción con las prácticas externas

El gráfico no se muestra porque solo contiene valores indefinidos.

Prácticas externas	Q	Media	Desv. típica	Mediana	Moda	
Atención tutor/colaborador		-	-	-	-	
Gestión del Centro		-	-	-	-	
Satis. prácticas externas		-	-	-	-	
Utilidad percibida para empleabilidad		-	-	-	-	
Valoración formativa		-	-	-	-	

Fortalezas y debilidades

El gráfico no se muestra porque solo contiene valores indefinidos.

Realización programas de movilidad



EstanciaExtranjero ■ No

Si
0

No
6

Satisfacción formacion en el extranjero

El gráfico no se muestra porque solo contiene valores indefinidos.

Conocimiento de los canales de Quejas y Sugerencias

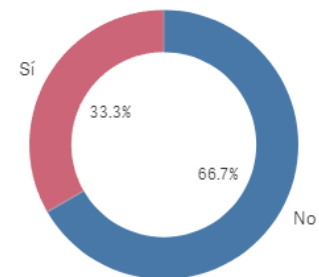

Si
2

No
4

Satisfacción programa de movilidad

El gráfico no se muestra porque solo contiene valores indefinidos.

Fortalezas y debilidades

El gráfico no se muestra porque solo contiene valores indefinidos.

Programa de movilidad	Q	Media	Desv. típica	Mediana	Moda
Satis. formación en el extranjero		-	-	-	-
Satis. programa de movilidad		-	-	-	-

Utilización de los canales de Quejas y Sugerencias

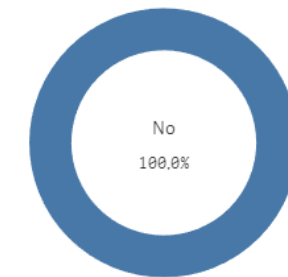

Si
0

No
6

Grado-Máster Estudiantes: Satisfacción I

Satisfacción global con la titulación

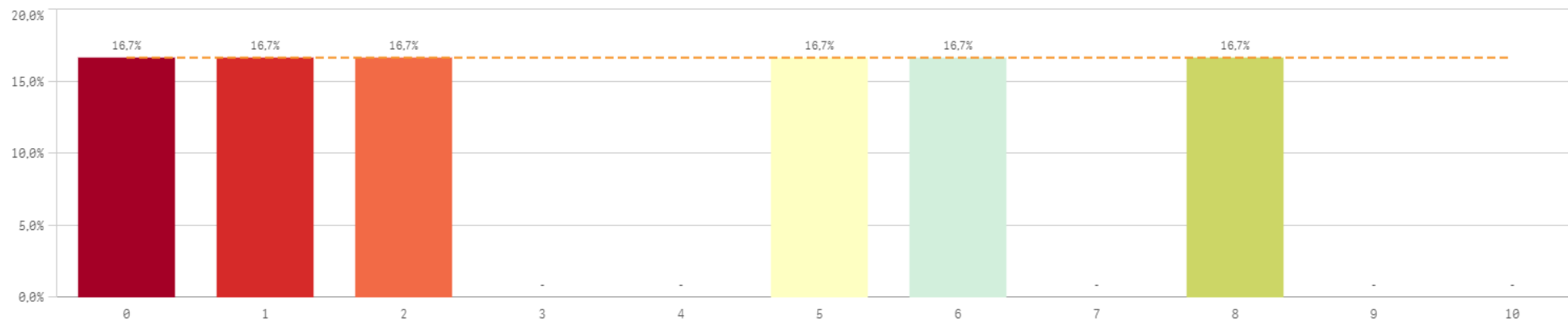

Media	3,7
Desviación Típica	3,1
Mediana	3,5
Moda	-

Satisfacción UCM

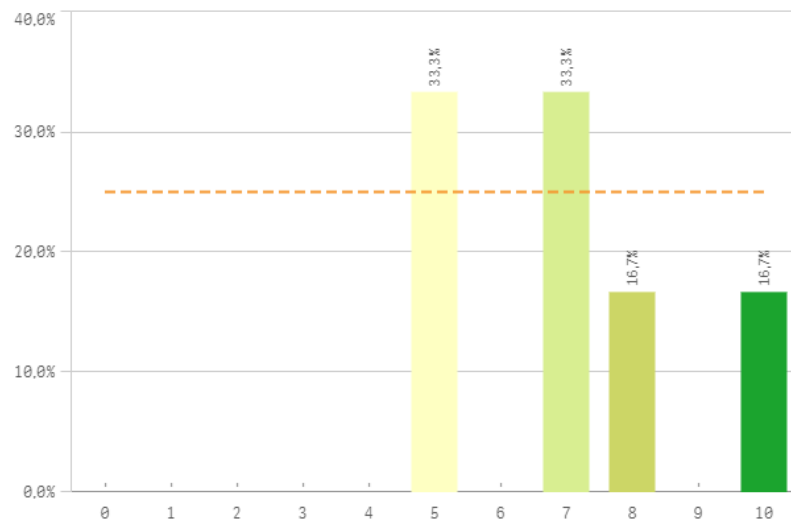

Orgullo estudiante UCM

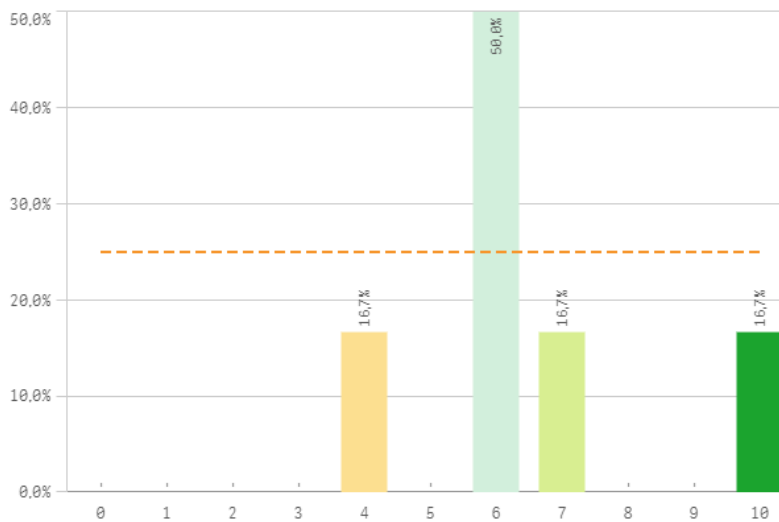

Prestigio UCM

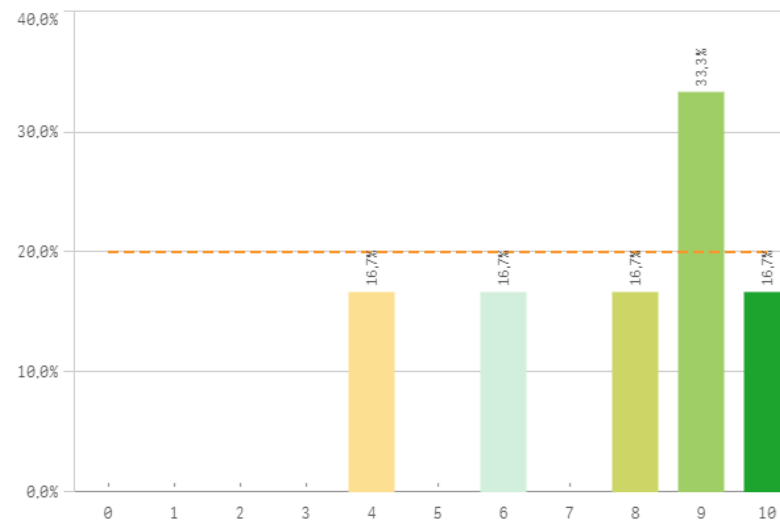

Grado-Máster Estudiantes: Satisfacción II

Recursos y medios

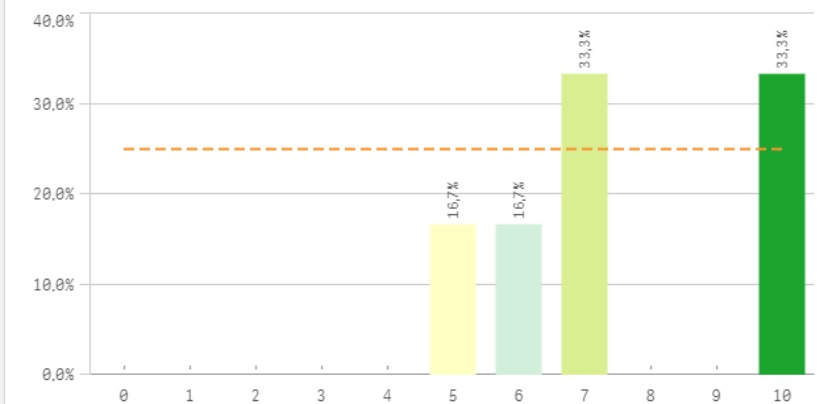

Actividades complementarias

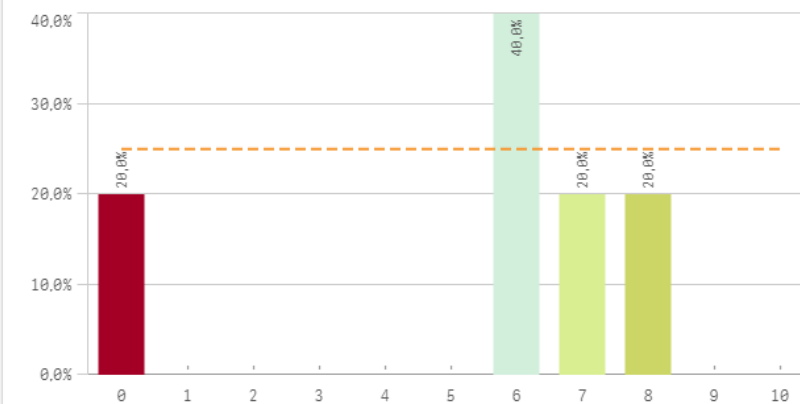

Atención al estudiante

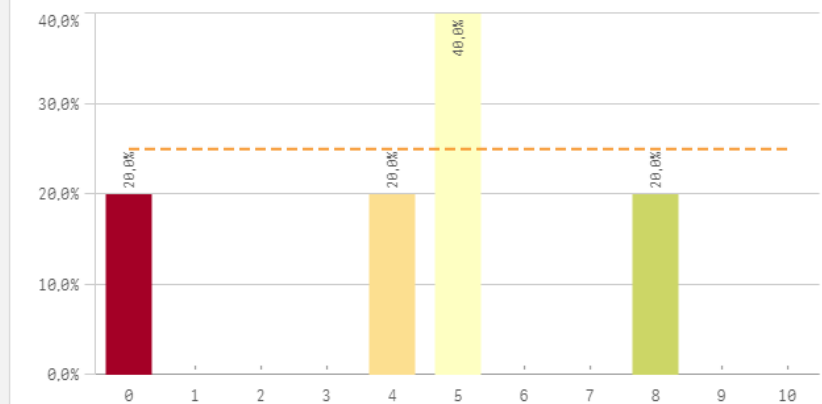

Satisfaccion	Q	Media	Desv. típica	Mediana	Moda
Prestigio UCM		7,7	2,3	8,5	9,0
Recursos y Medios		7,5	2,1	7,0	-
Satisfacción UCM		7,0	1,9	7,0	-
Orgullo estudiante UCM		6,5	2,0	6,0	6,0
Actividades complementarias		5,4	3,1	6,0	6,0
Atención al estudiante		4,4	2,9	5,0	5,0

Fortalezas y debilidades

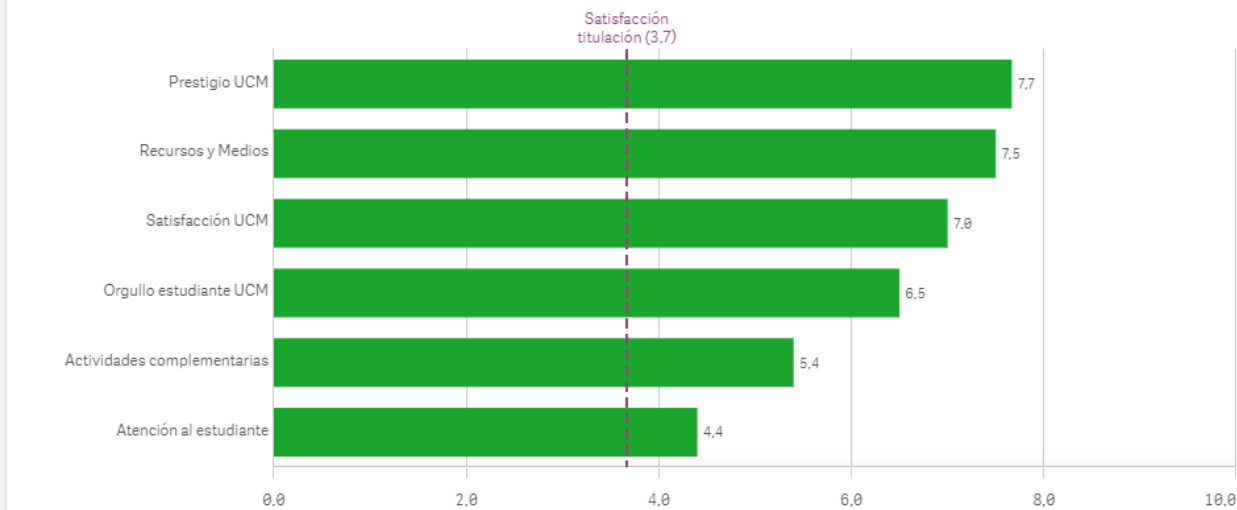

Repetir estudios superiores (fidelidad)

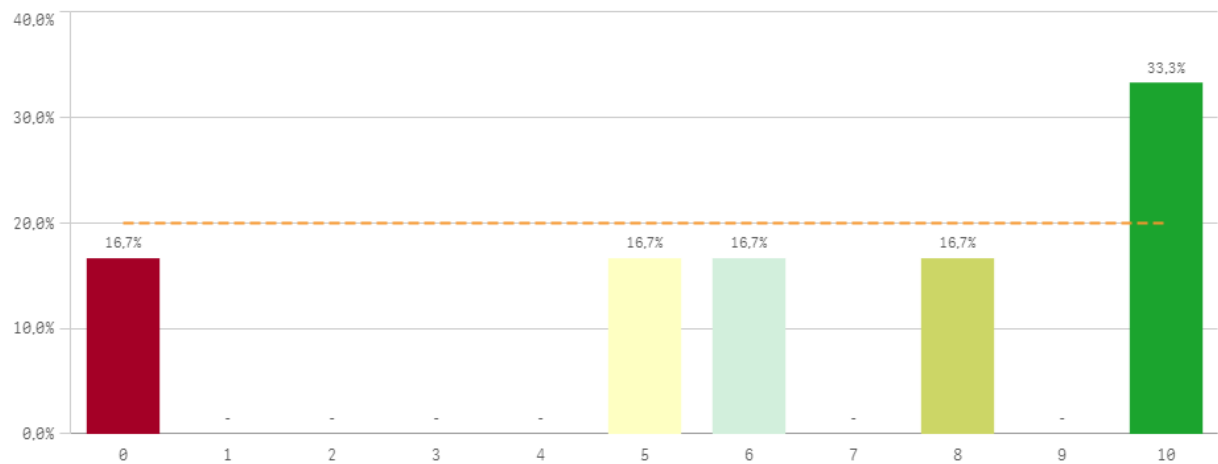

Repetir titulación (fidelidad)

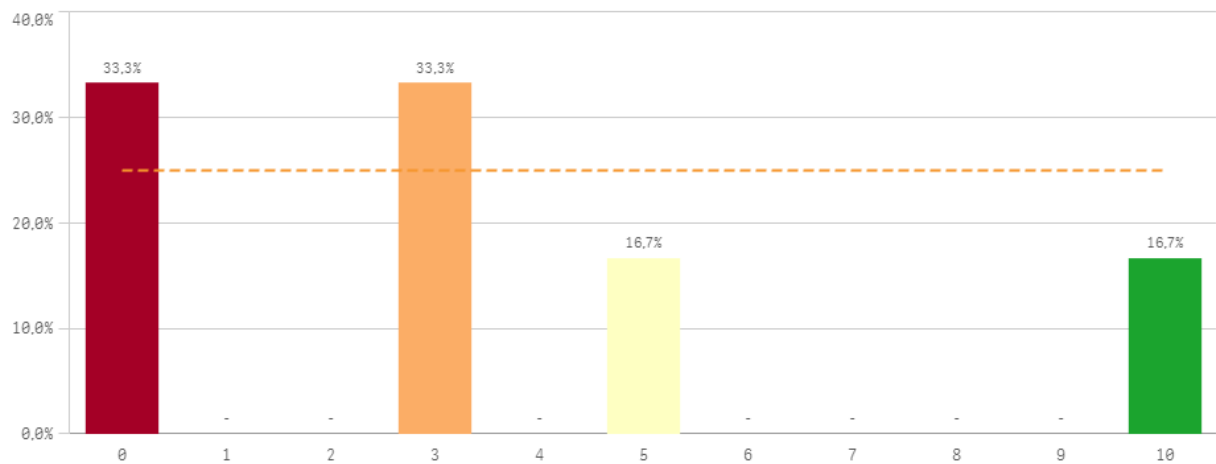

Repetir en la UCM (fidelidad)

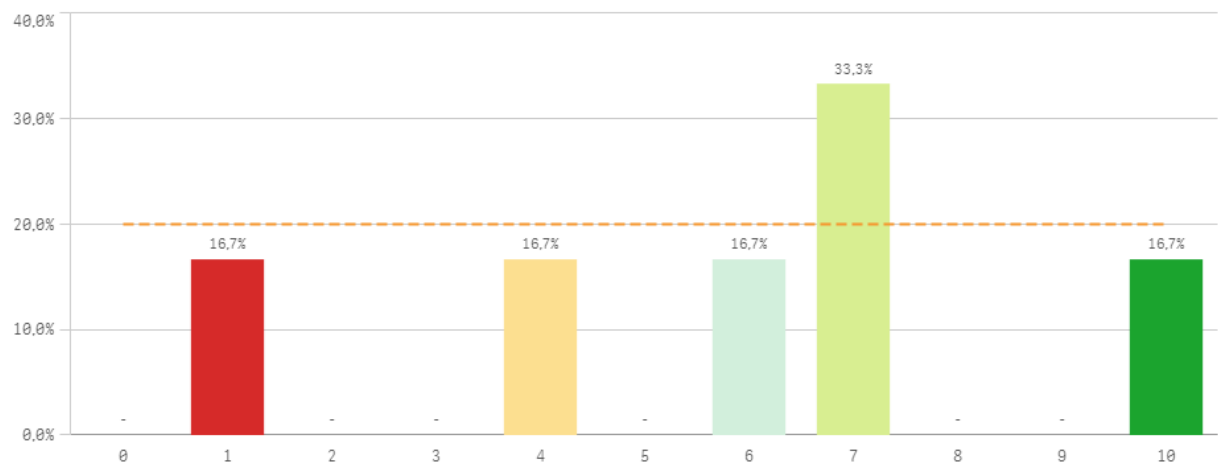

Compromiso	Q	Media	Desv. típica	Mediana	Moda
Repetir estudios superiores		6,5	3,8	7,0	10,0
Recomendar la UCM		6,5	2,1	6,5	7,0
Repetir en la UCM		5,8	3,1	6,5	7,0
Seguir en la misma titulación		5,2	4,2	5,5	-
Seguir como alumno de la UCM		4,3	2,2	5,0	5,0
Repetir titulación		3,5	3,7	3,0	-
Recomendar titulación		3,2	3,4	2,5	0,0

Recomendar titulación (preinscripción)

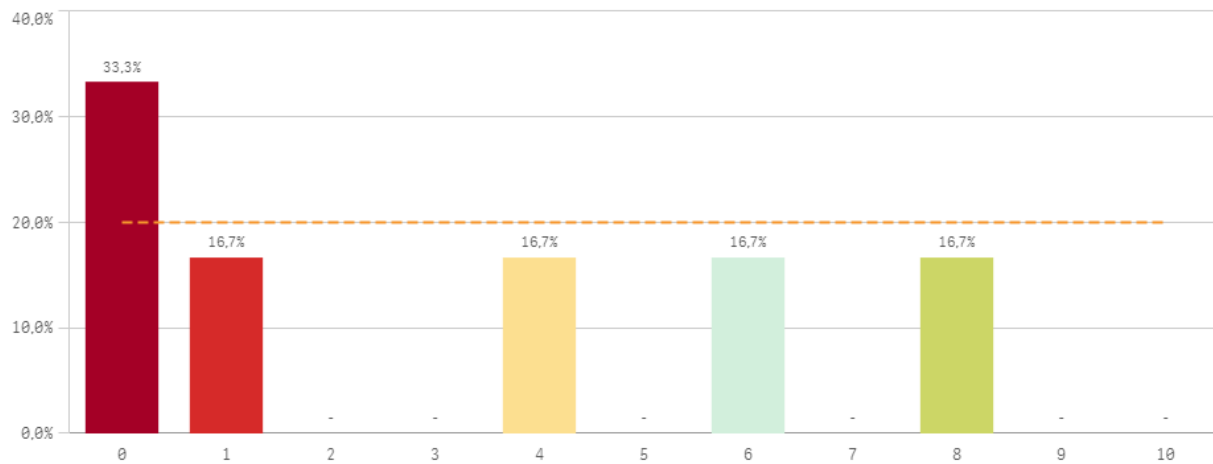

Recomendar la UCM (preinscripción)

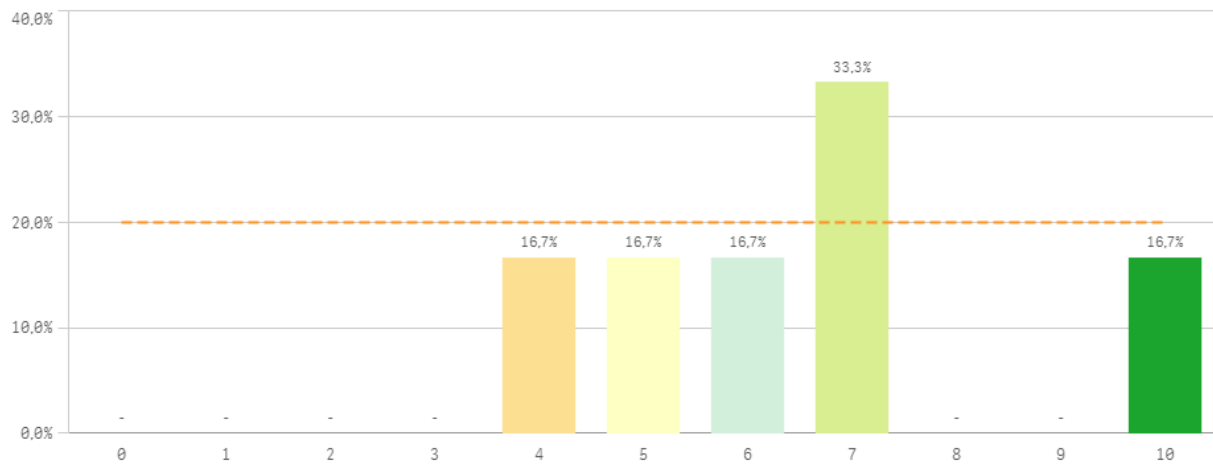

Seguir en la misma titulación (vinculación)

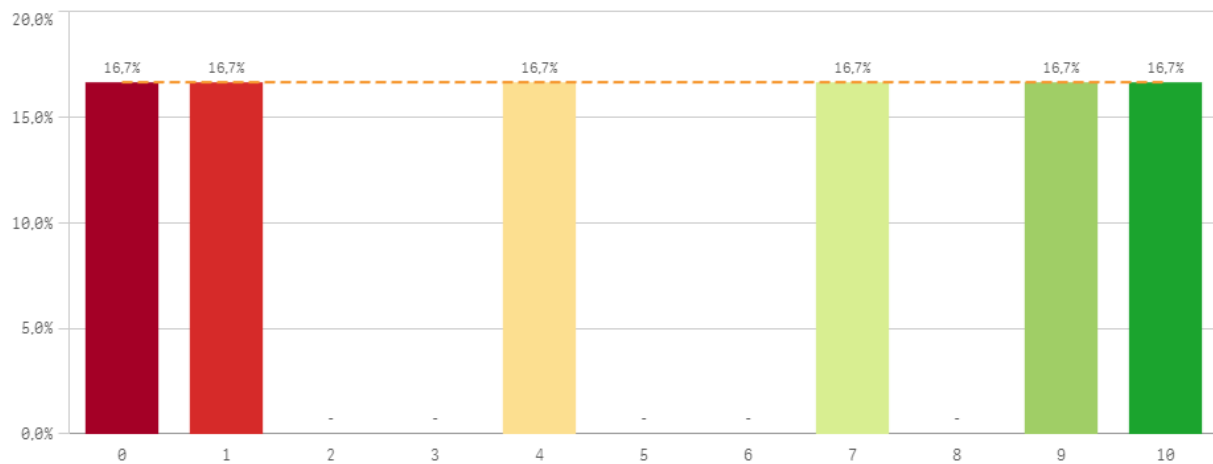

Seguir como alumno de la UCM (vinculación)

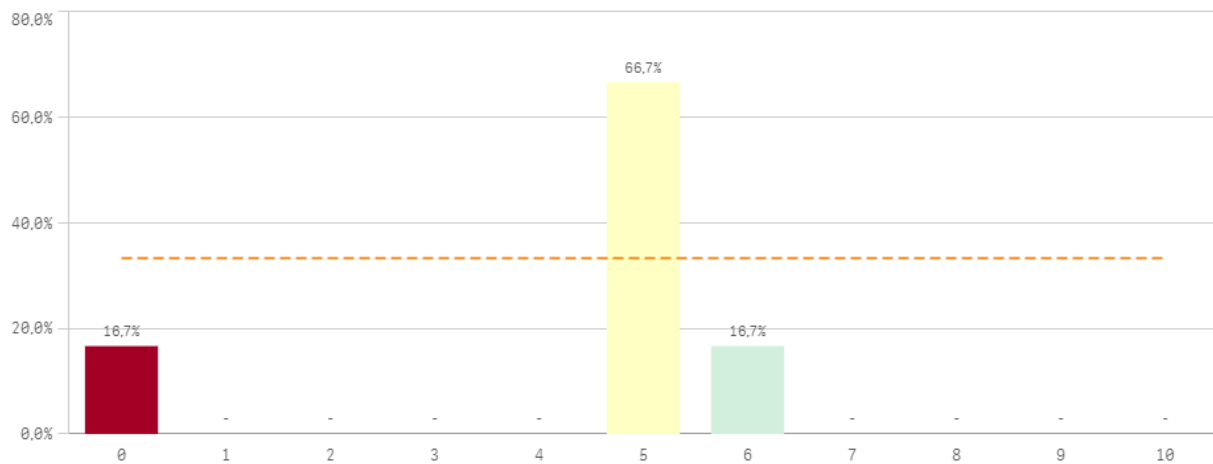

Construcción y significado del valor "compromiso":

- * Estudiante comprometido: valora con 9 o más puntos todas las preguntas de fidelidad, prescripción y vinculación.
- * Estudiante neutro: la puntuación que otorga a todas las preguntas de fidelidad, prescripción y vinculación están entre 6 y 9.
- * Estudiante decepcionado: valora con 6 o menos puntos todas las preguntas de fidelidad, prescripción y vinculación.

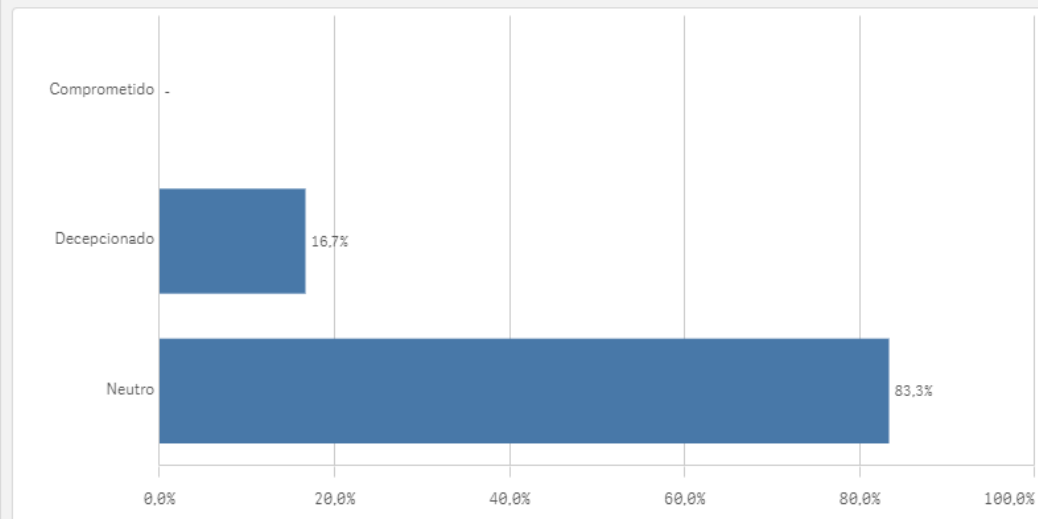
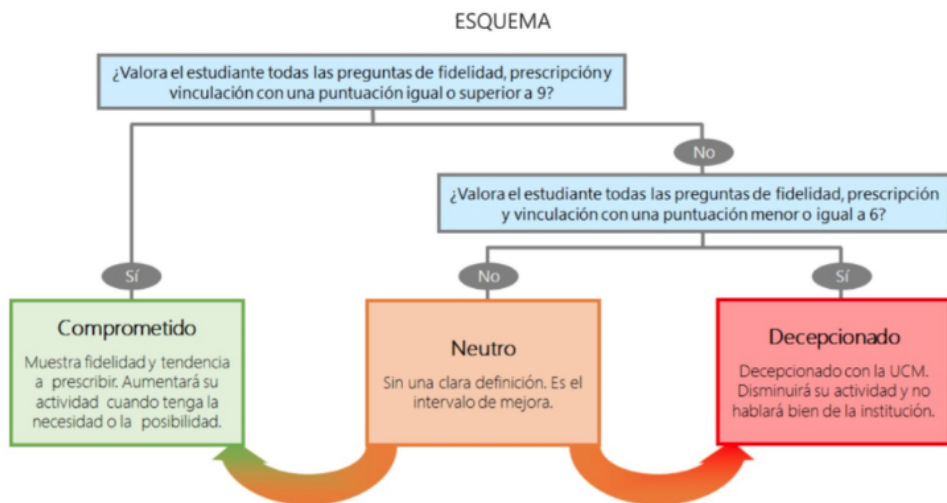



PROFESORADO

*Resultados de las Encuestas de
Satisfacción con la Titulación*

Curso 2021-2022



OFICINA para la CALIDAD

Vicerrectorado de Calidad

UNIVERSIDAD COMPLUTENSE DE MADRID

CURSO: 2021-22

TITULACIÓN: MASTER EN ESTUDIOS AVANZADOS EN COMUNICACIÓN POLÍTICA

FACULTAD DE CIENCIAS DE LA INFORMACIÓN

Población N

-

%_Participacion

-

Participación n

1

Genero

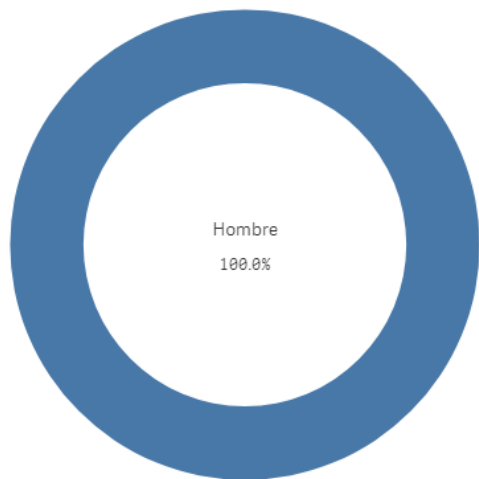

■ Hombre

Edad (años)

(%) Porcentaje por franjas

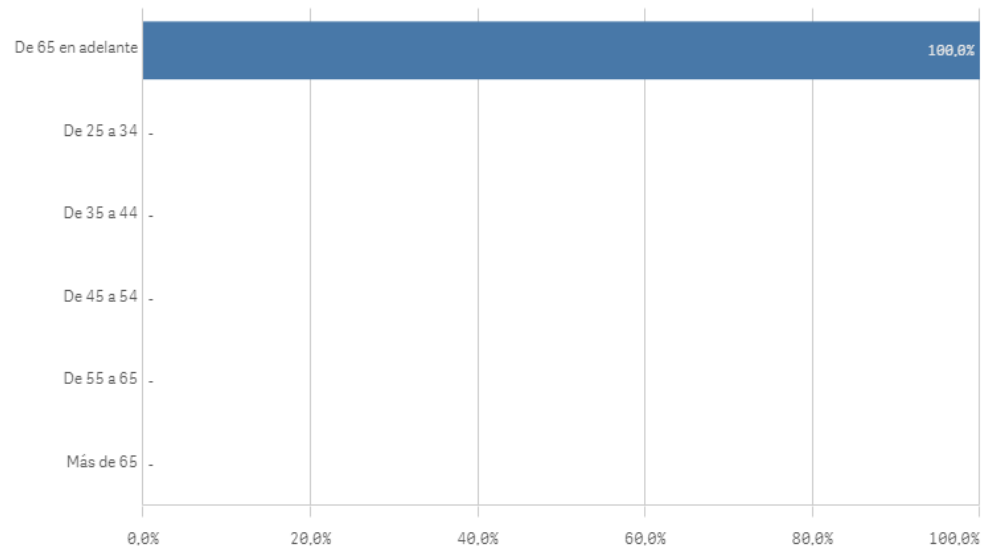

Edad media (años)

66,0

Des. Típica

-

Grado-Máster PDI: Características de la muestra II

Distribución por categorías

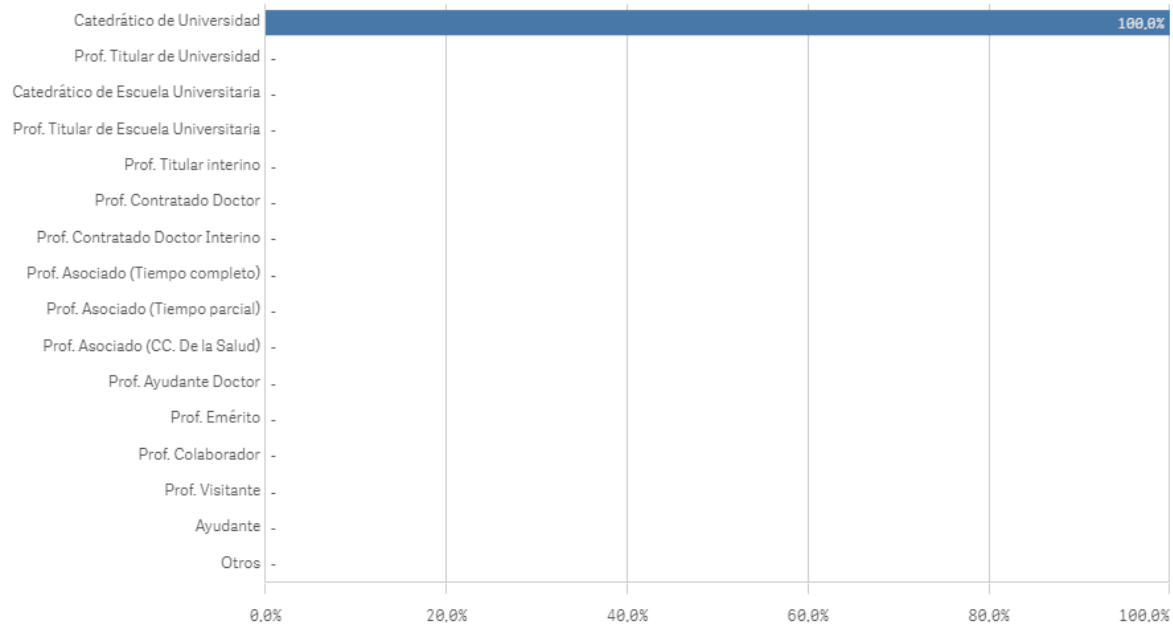

Experiencia laboral (años)

(%) Porcentaje por franjas

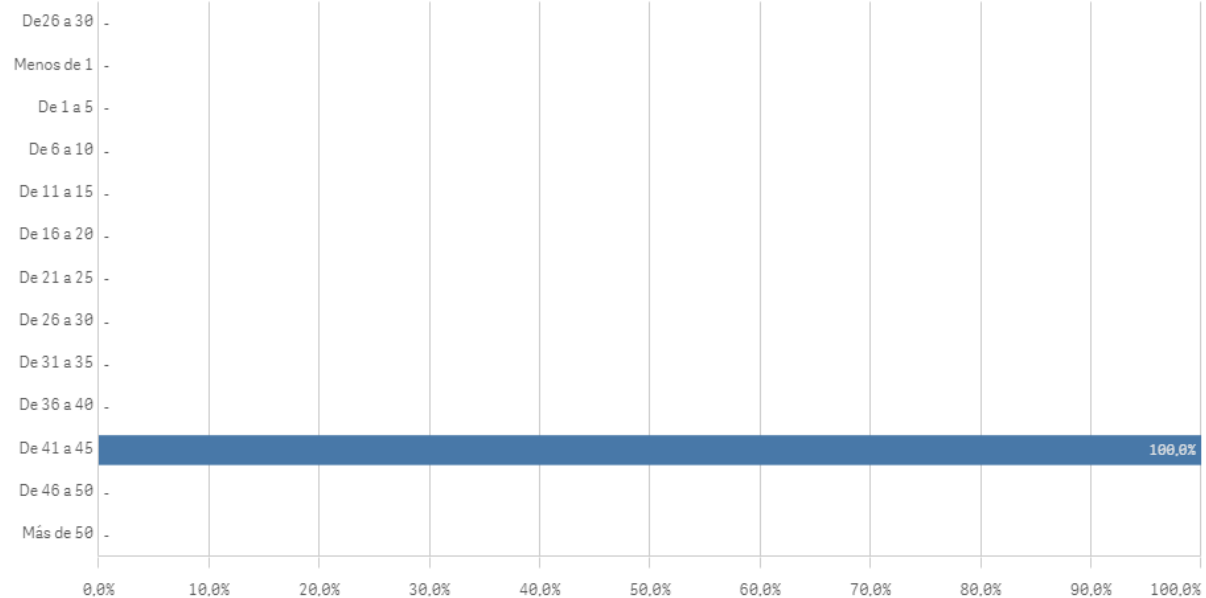

Distribución por N° de Titulaciones

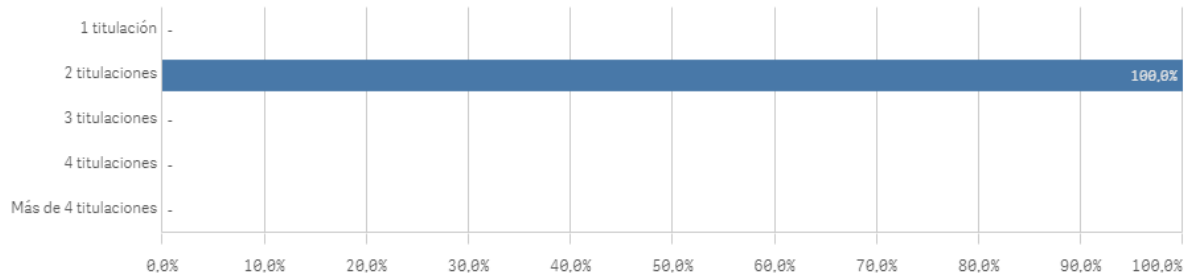

Tipo de titulación (%)



Grado-Máster PDI: Aspectos de la titulación I

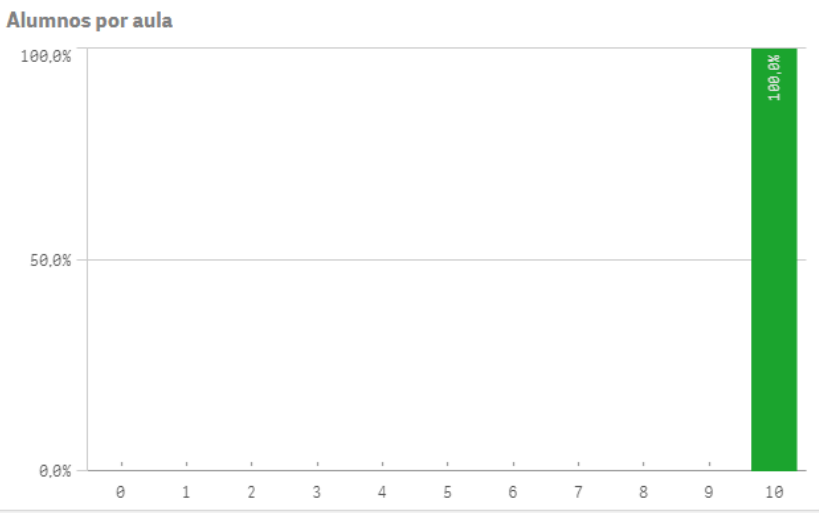
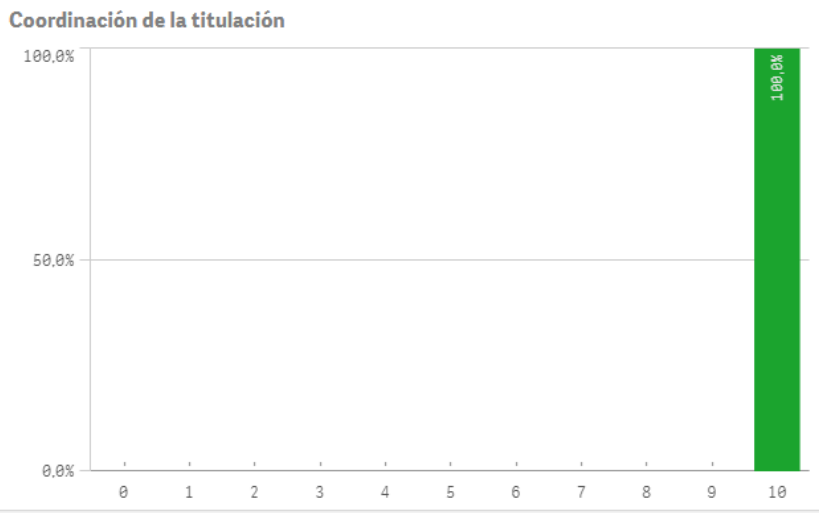
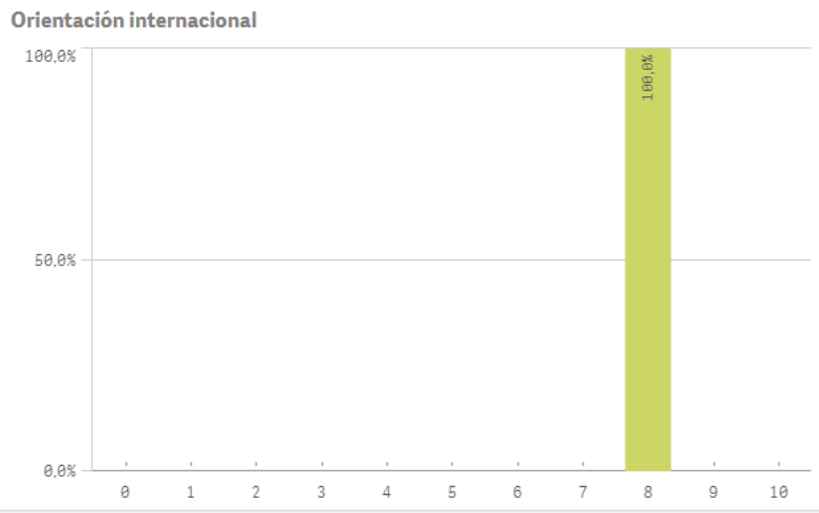
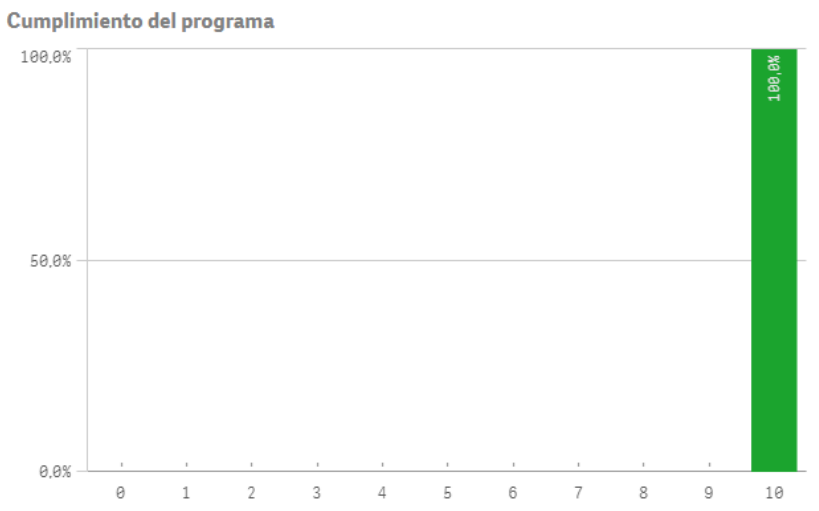
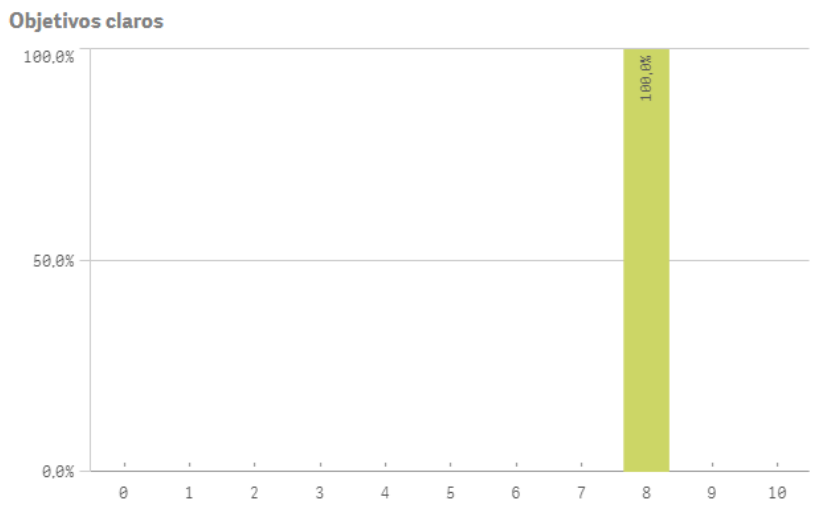
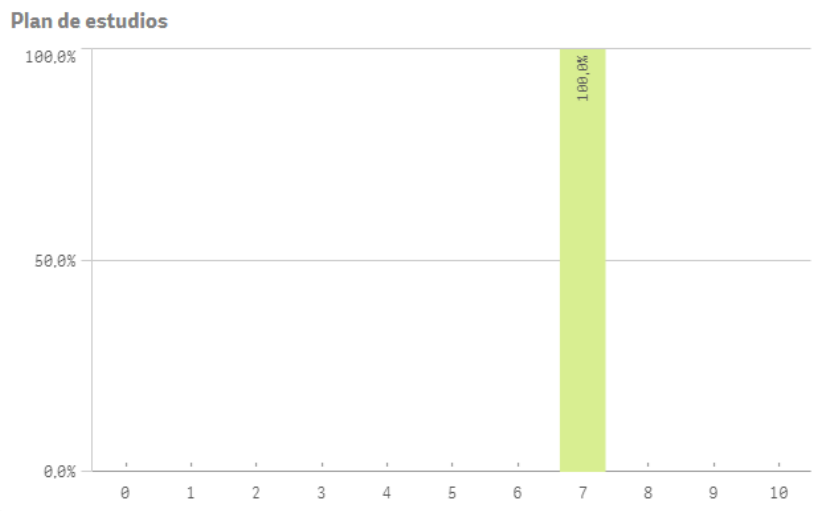

Grado-Máster PDI: Aspectos de la titulación II

Dificultad apropiada

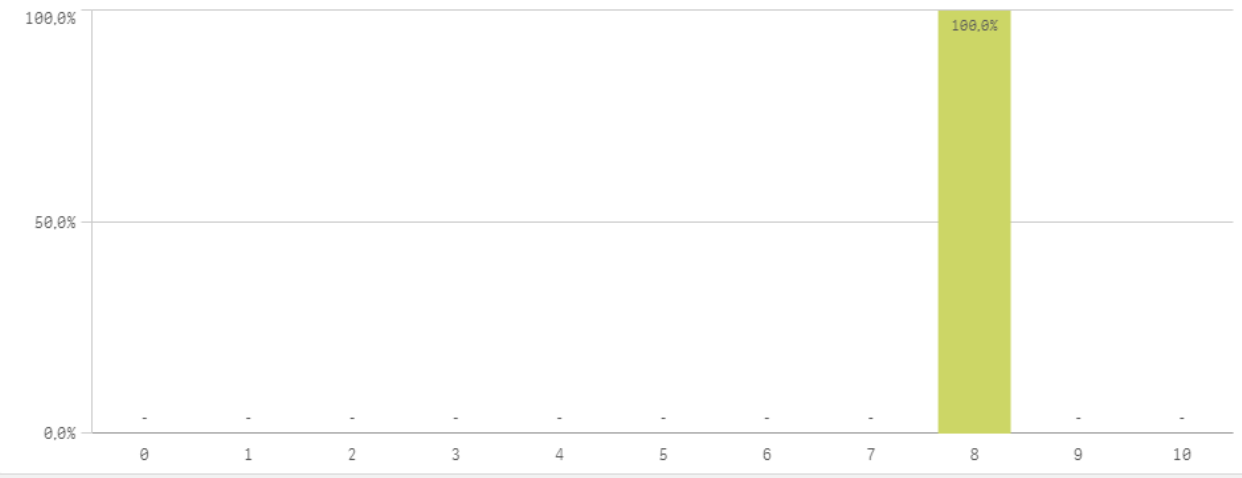

Integración teoría/práctica

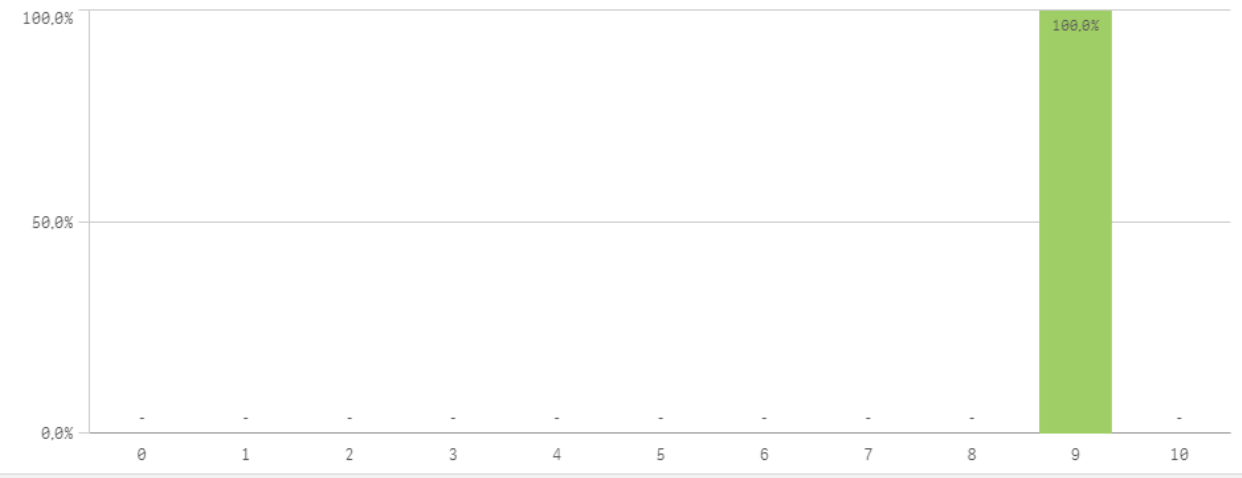

Relación calidad/precio

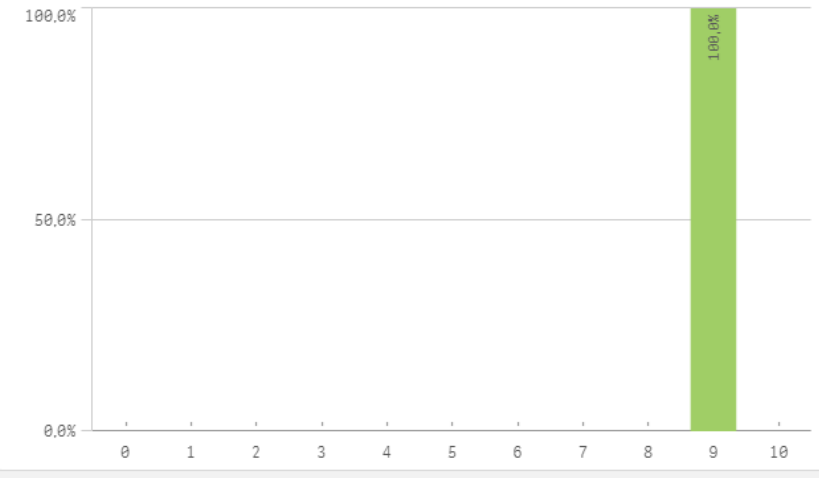

Calificaciones en tiempo

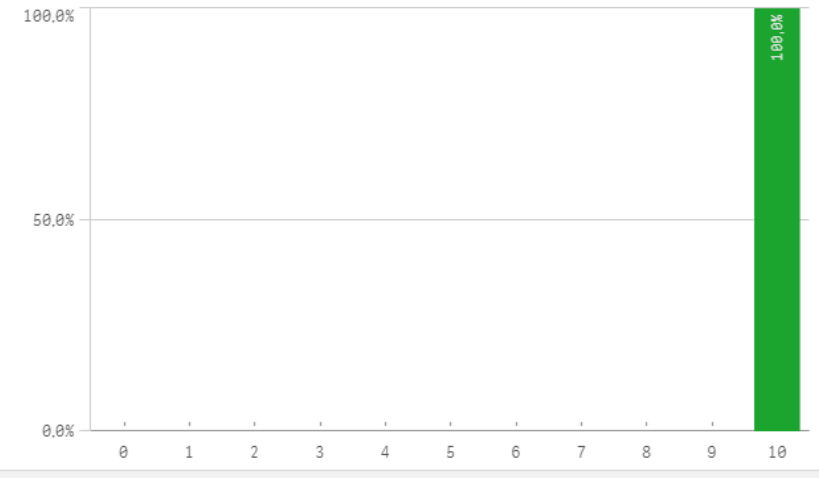

Importancia en la sociedad

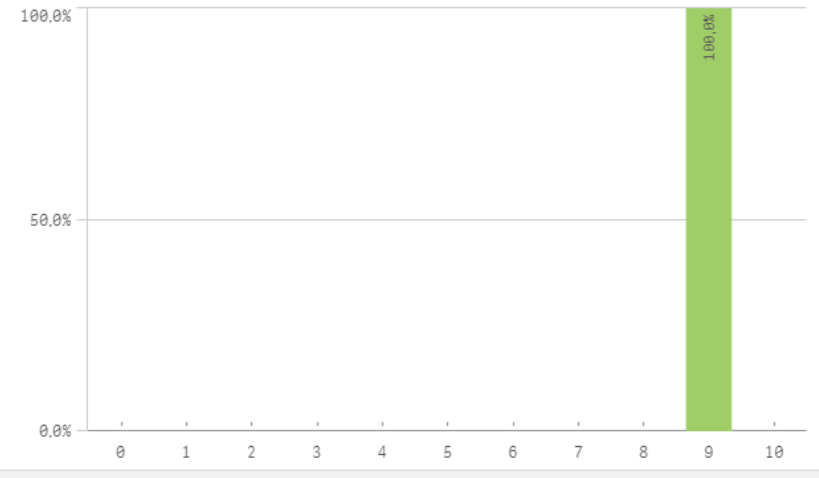

Grado-Máster PDI: Aspectos de la titulación III

Prácticas externas

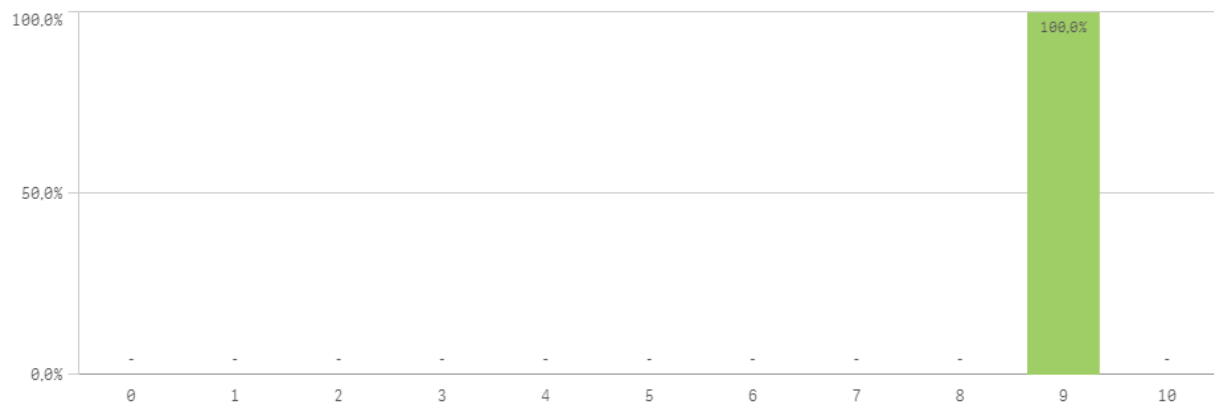

Formación académica relacionada

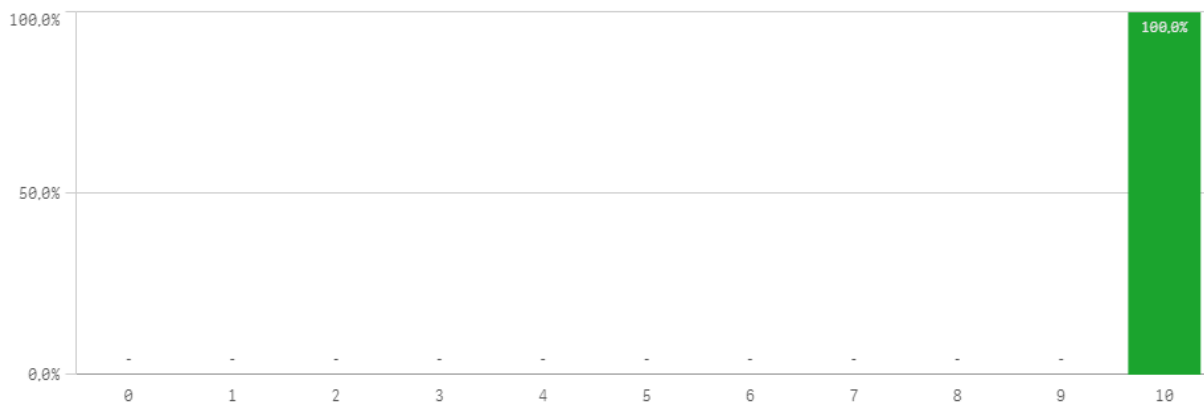

Aspectos de la titulación	Q	Media	Desv. típica	Mediana	Moda
Calificaciones en tiempo adecuado		10,0	-	10,0	10,0
Coordinación de la titulación		10,0	-	10,0	10,0
Cumplimiento del programa		10,0	-	10,0	10,0
Formación académica		10,0	-	10,0	10,0
Número de alumnos por aula		10,0	-	10,0	10,0
Importancia en la sociedad		9,0	-	9,0	9,0
Integración teoría/práctica		9,0	-	9,0	9,0
Prácticas externas		9,0	-	9,0	9,0
Relación calidad/precio		9,0	-	9,0	9,0
Nivel de dificultad apropiada		8,0	-	8,0	8,0
Objetivos claros		8,0	-	8,0	8,0
Orientación internacional		8,0	-	8,0	8,0
Plan de estudios adecuado		7,0	-	7,0	7,0

Fortalezas y debilidades

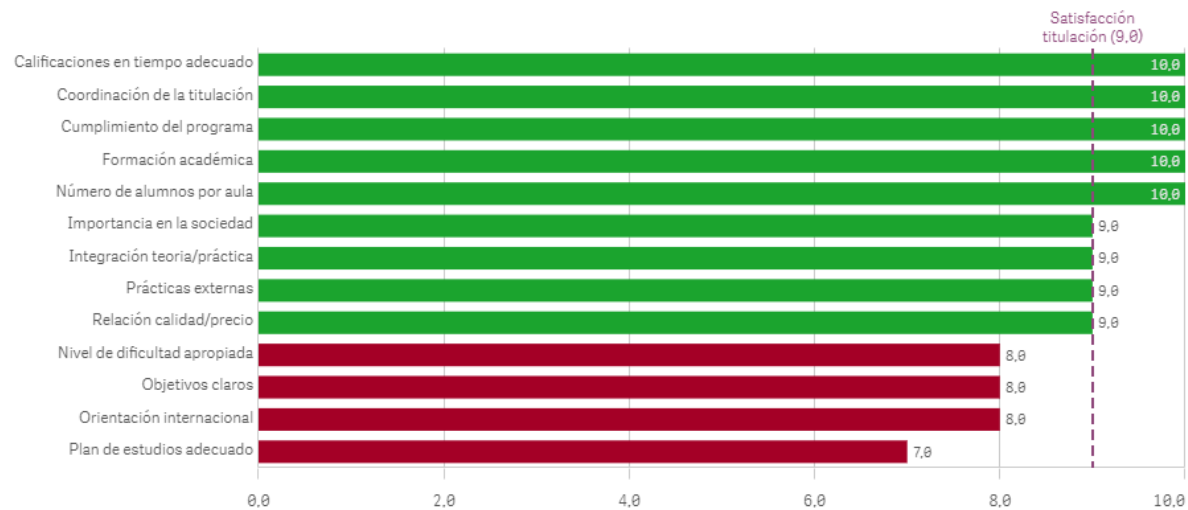

Grado-Máster PDI: Recursos para el desarrollo de la titulación I

Recursos administrativos suficientes

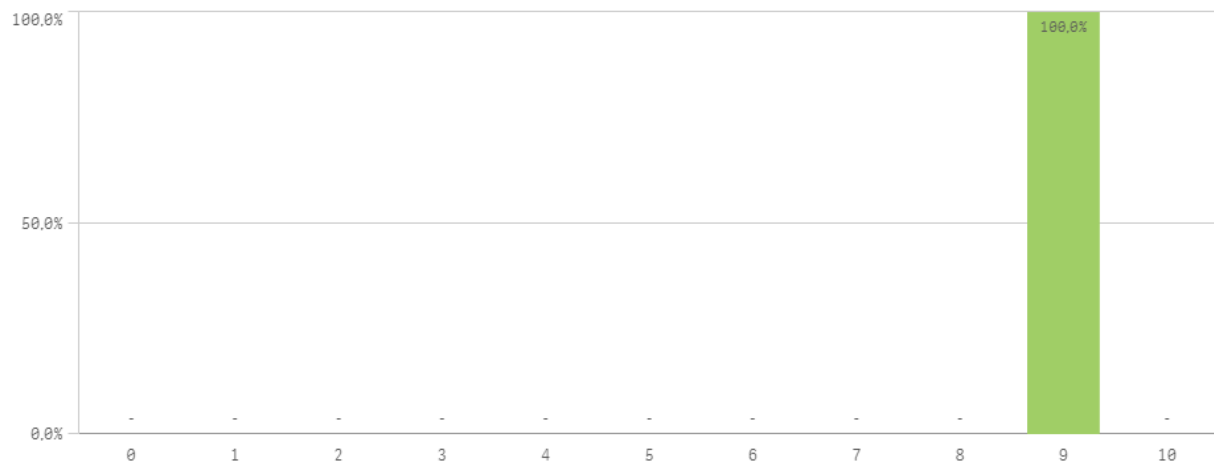

Aulas docencia teorica

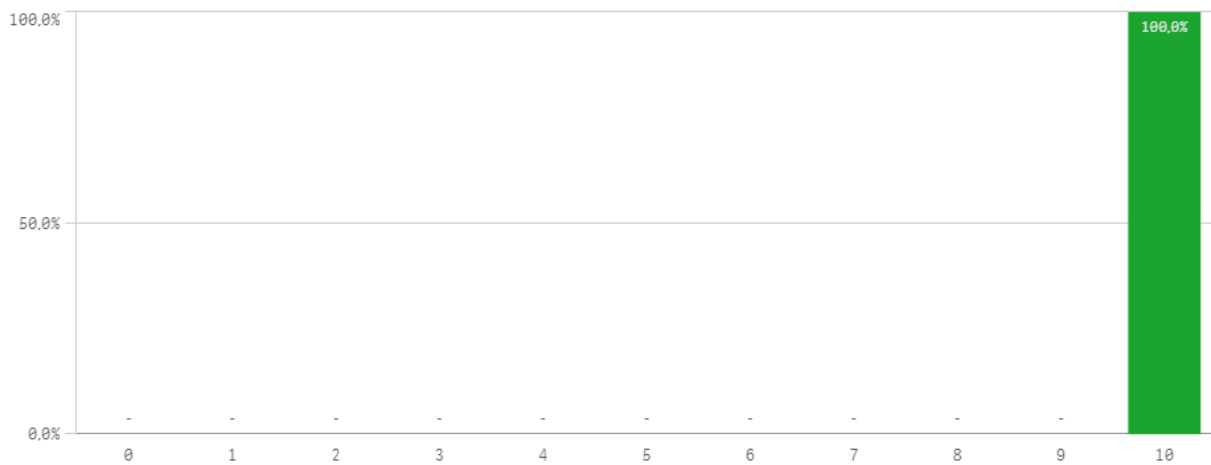

Aulas docencia práctica

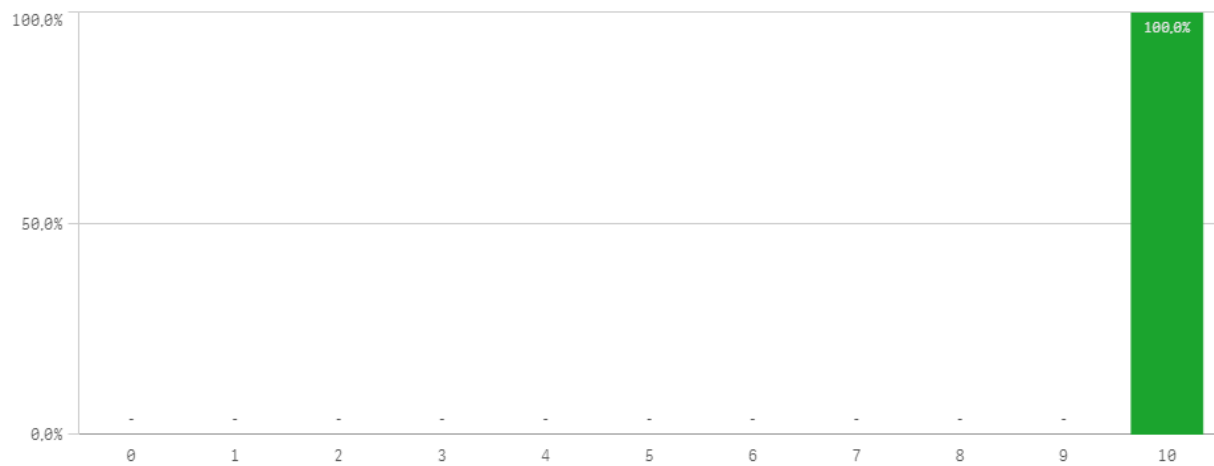

Fondos de la biblioteca

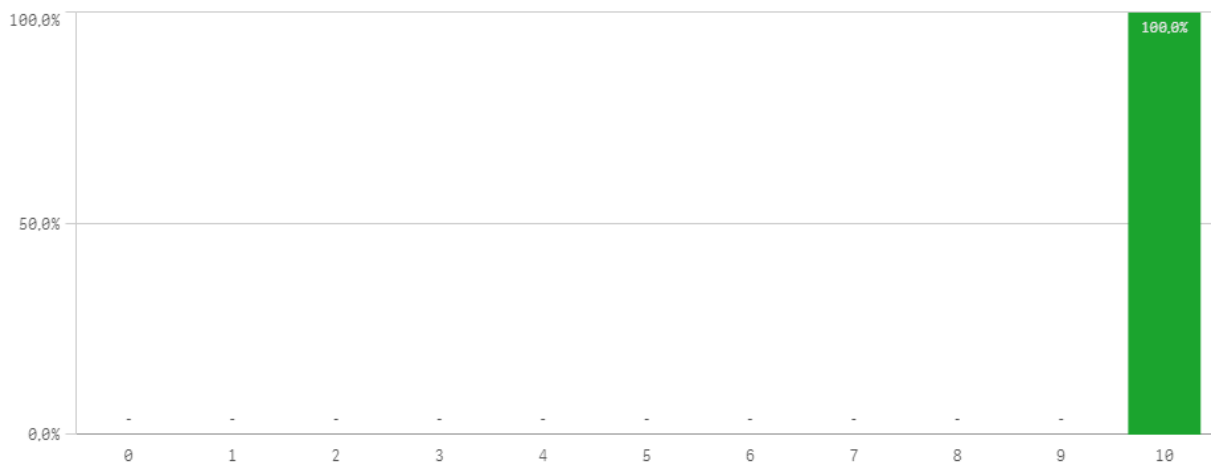

Campus virtual

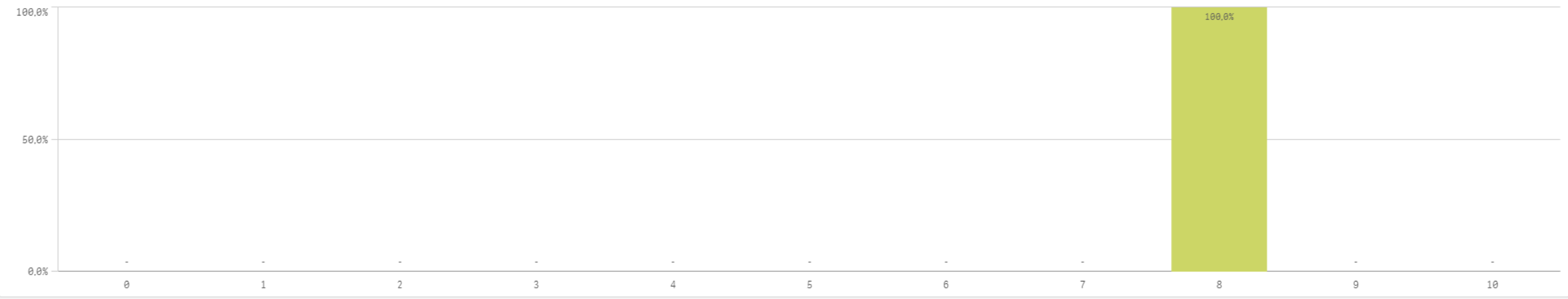

Recursos	Q	Media	Desv típica	Mediana	Moda
Aulas docencia práctica		10,0	-	10,0	10,0
Aulas docencia teórica		10,0	-	10,0	10,0
Fondos de la biblioteca		10,0	-	10,0	10,0
Recursos administrativos suficientes		9,0	-	9,0	9,0
Campus virtual		8,0	-	8,0	8,0

Fortalezas y debilidades

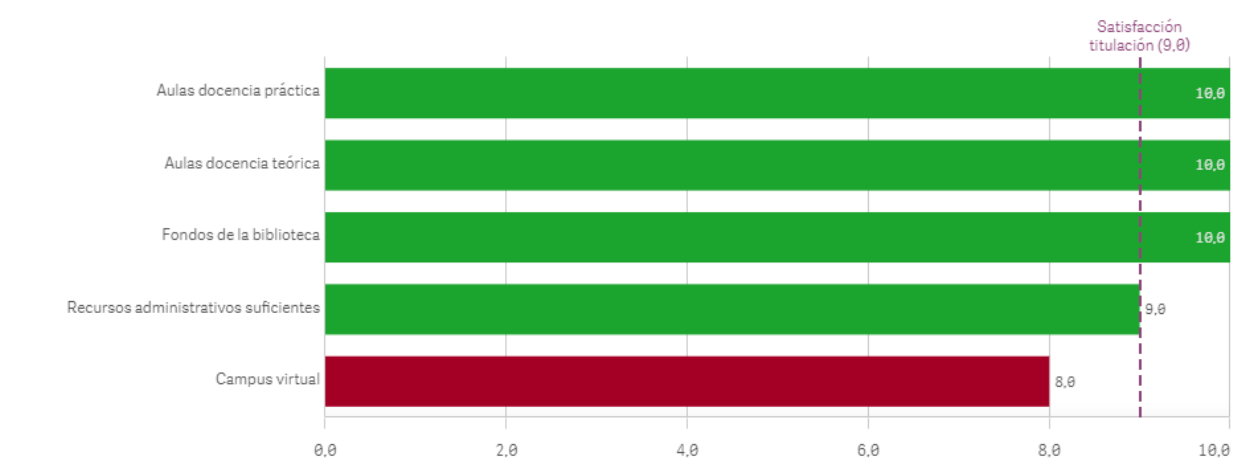

Atención prestada por el PAS

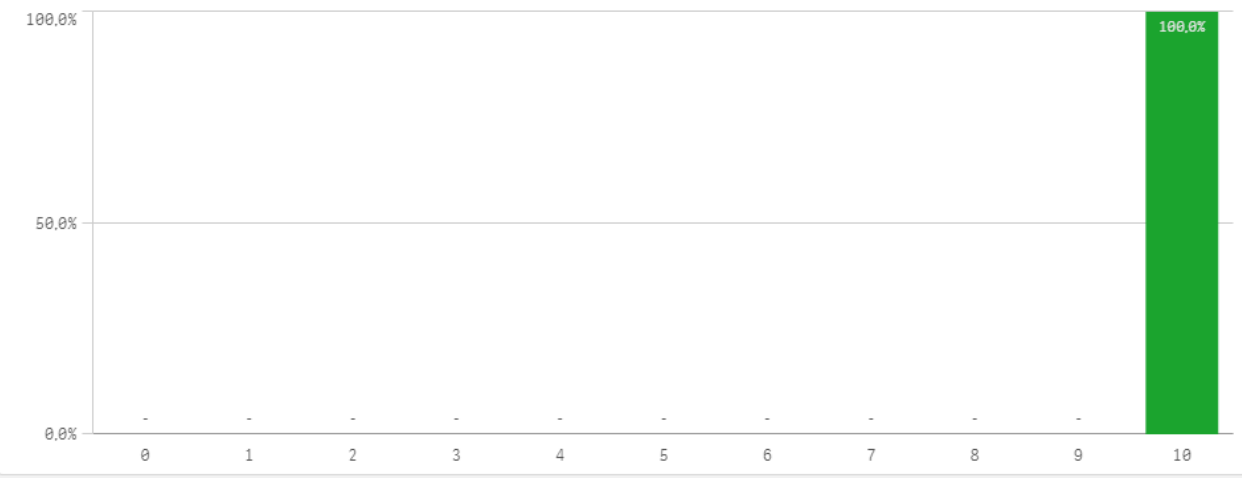

Apoyo técnico y logístico

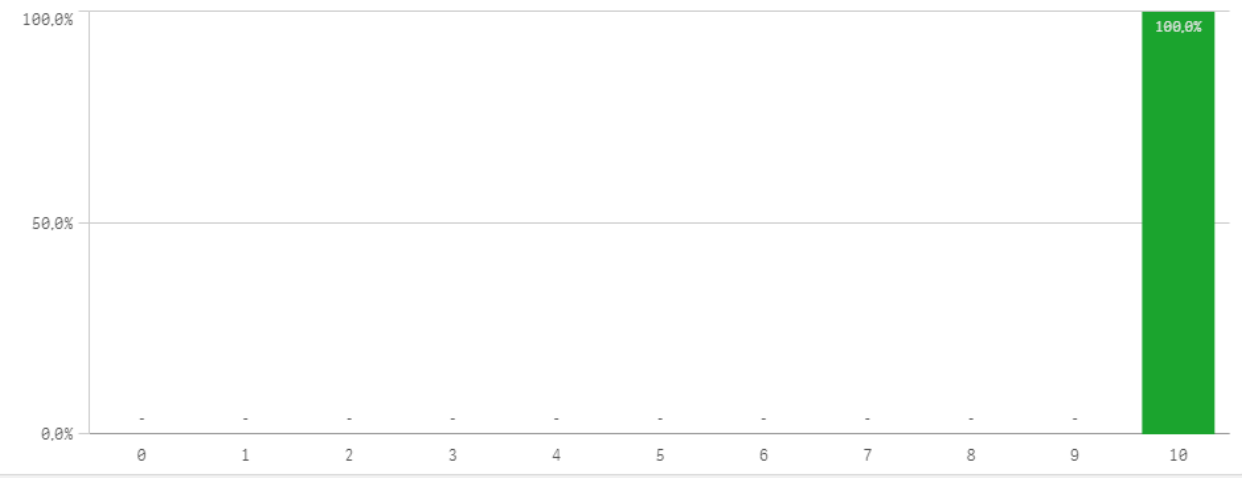

Procesos administrativos de la titulación

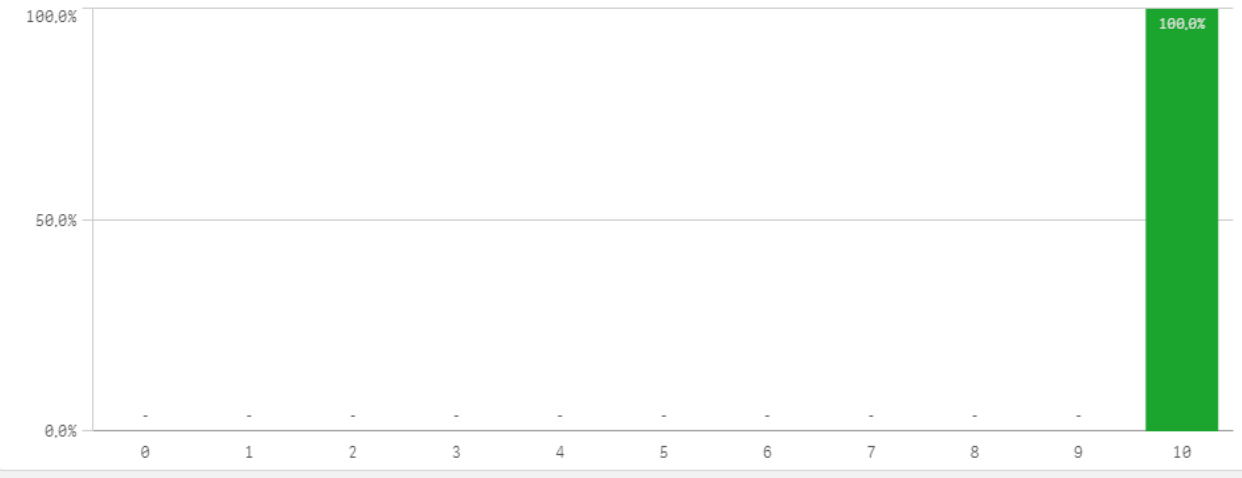

Procesos administrativos comunes

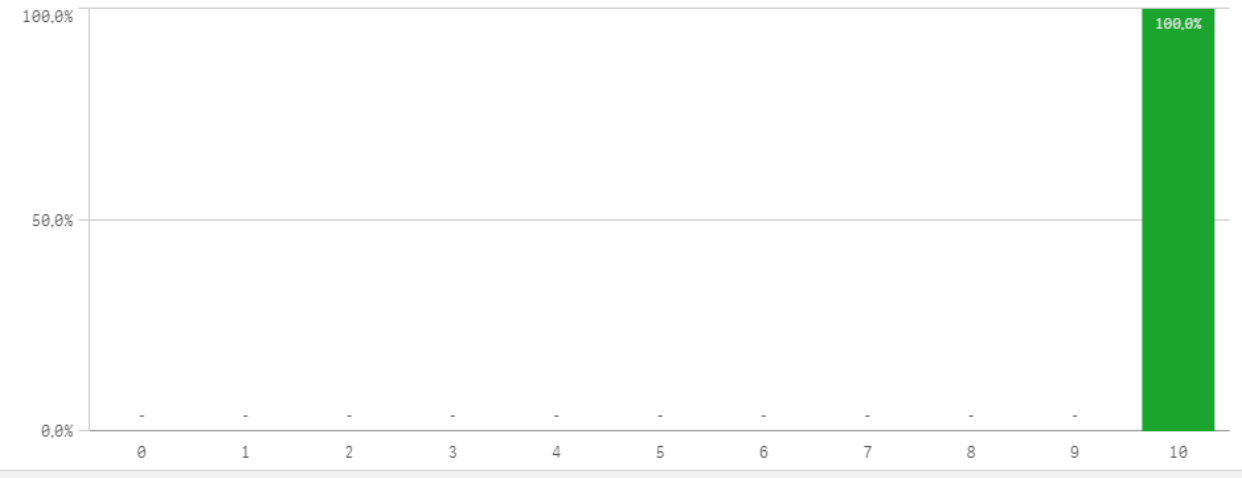

Organización de horarios

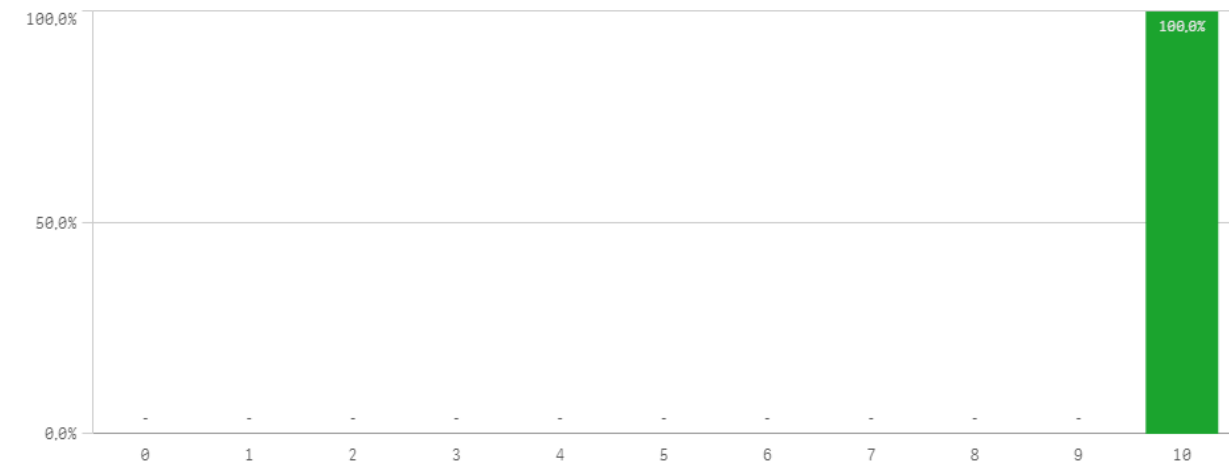

Información ofrecida

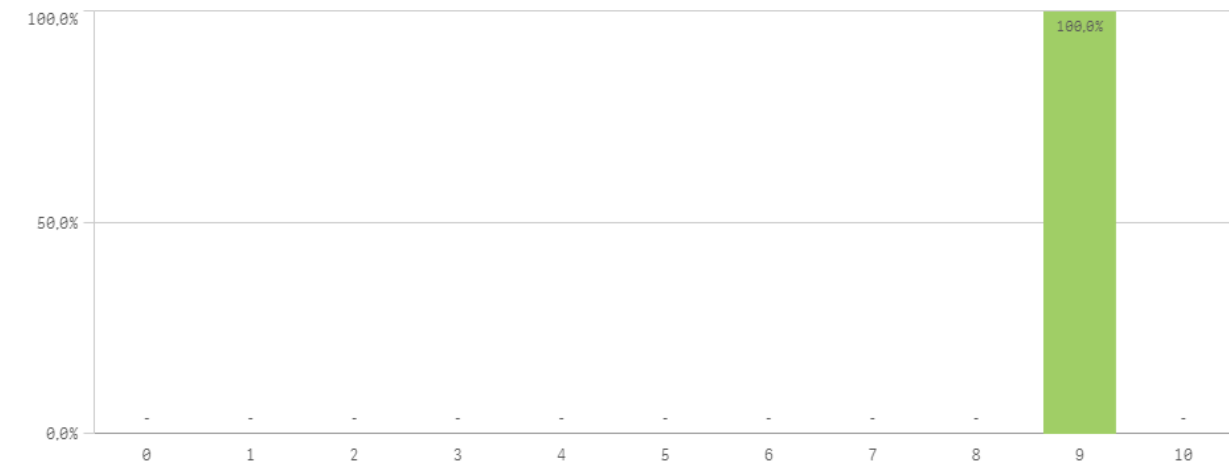

Gestión de la titulación	Q	Media	Desv. típica	Mediana	Moda
Apoyo técnico y logístico		10,0	-	10,0	10,0
Atención prestada por el PAS		10,0	-	10,0	10,0
Organización de horarios		10,0	-	10,0	10,0
Proc. administrativos comunes		10,0	-	10,0	10,0
Proc. administrativos titulación		10,0	-	10,0	10,0
Información ofrecida		9,0	-	9,0	9,0

Fortalezas y debilidades

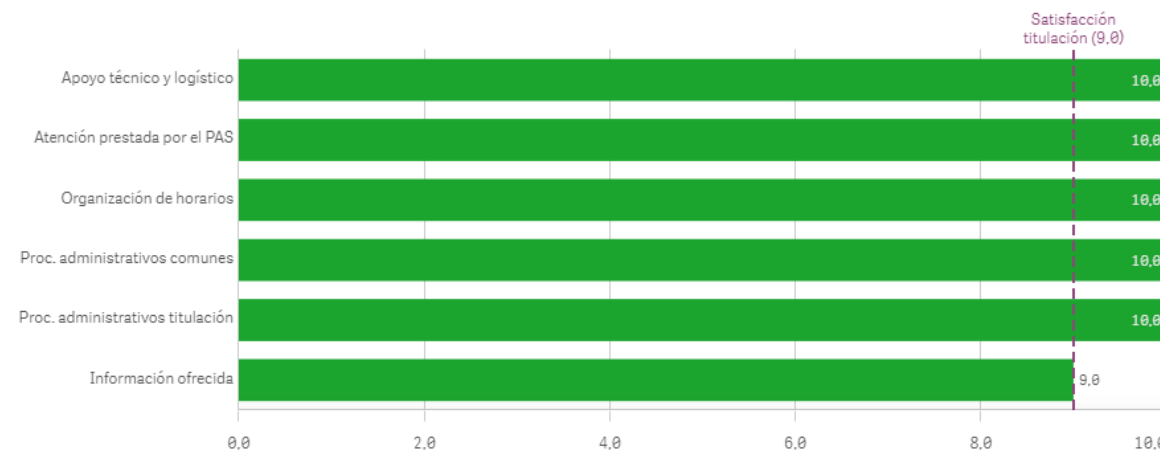

Grado-Máster PDI: Satisfacción con los alumnos I

Aprovechamiento de las tutorías

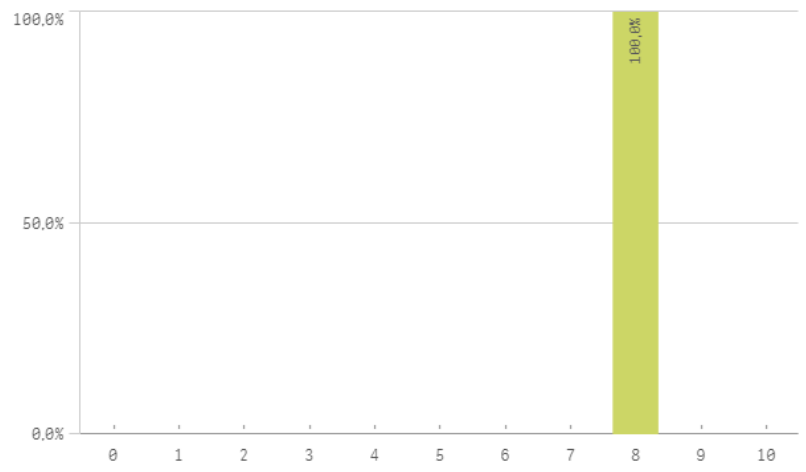

Implicación de los alumnos

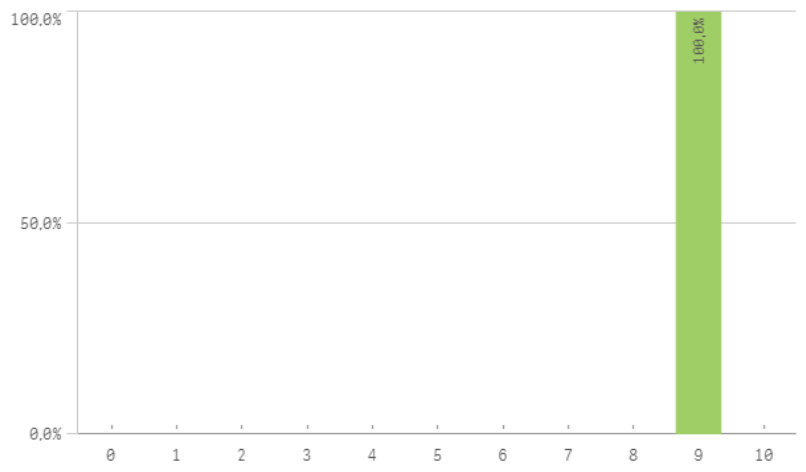

Adquisición de competencias del plan de estudios

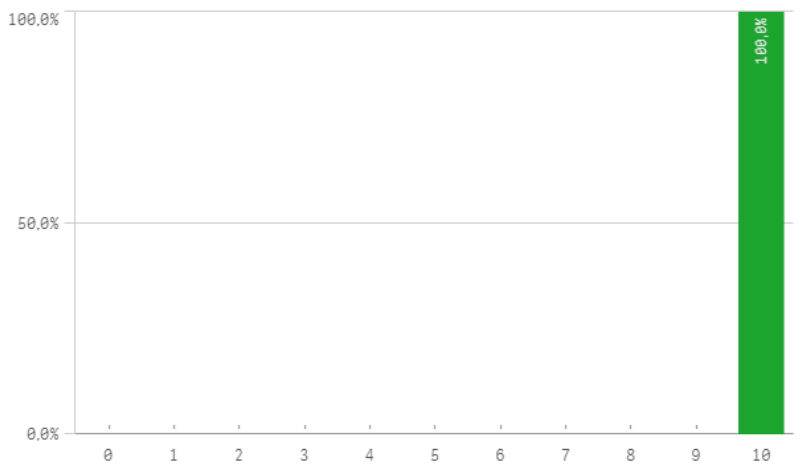

Compromiso del alumnado

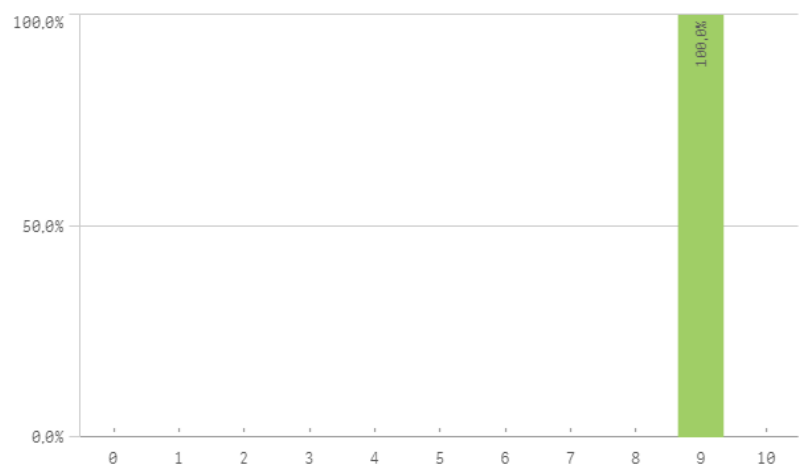

Nivel de trabajo

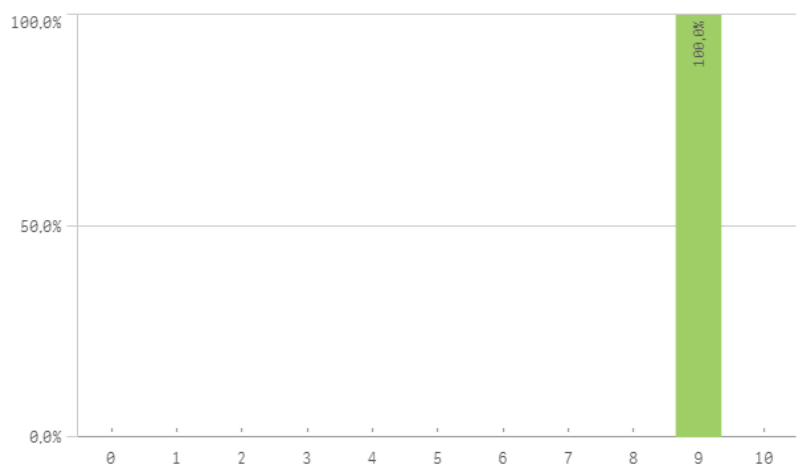

Implicación con la evaluación continua de los alumnos

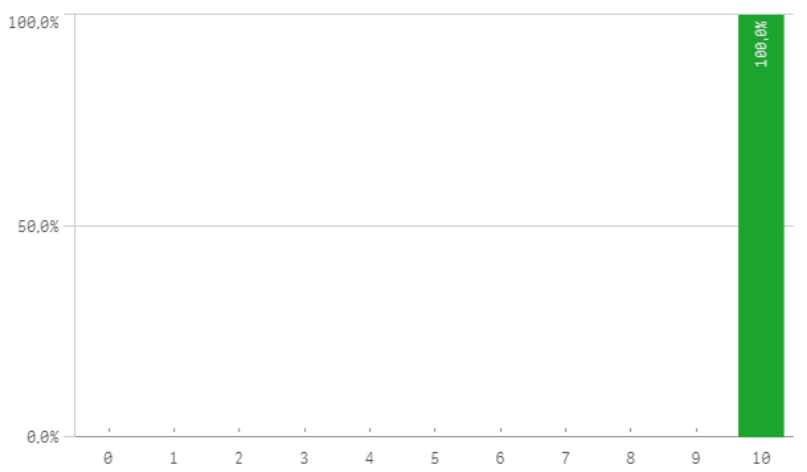

Aprovechamiento de las clases

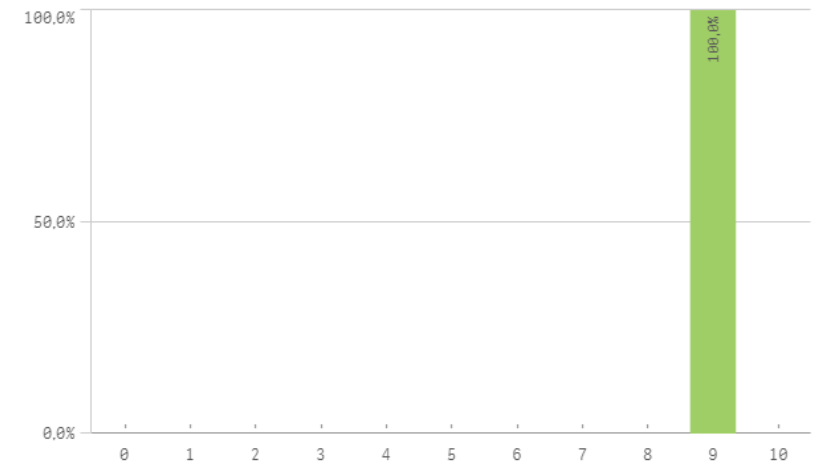

Satisfacción con los resultados de los alumnos

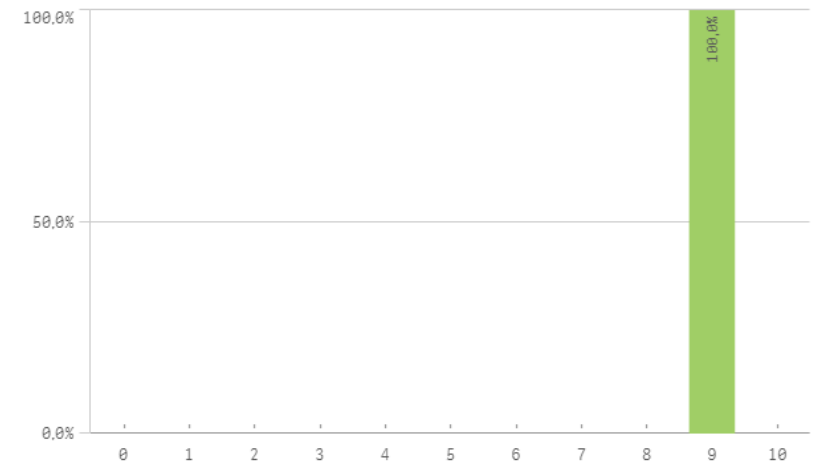

Asistencia de alumnos (%)

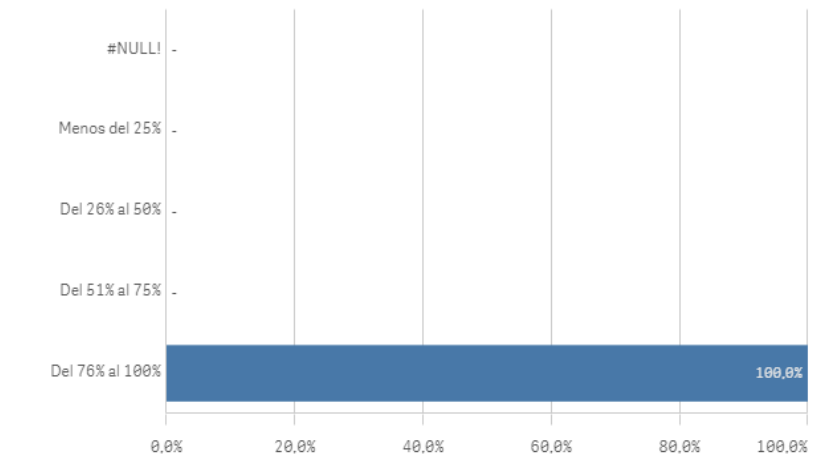

Satisfacción con los alumnos	Q	Media	Desv. típica	Mediana	Moda
Adquisición de competencias del plan de estudios		10,0	-	10,0	10,0
Implicación con la evaluación continua		10,0	-	10,0	10,0
Aprovechamiento de las clases		9,0	-	9,0	9,0
Compromiso del alumnado		9,0	-	9,0	9,0
Implicación de los alumnos		9,0	-	9,0	9,0
Nivel de trabajo		9,0	-	9,0	9,0
Satisfacción con los resultados		9,0	-	9,0	9,0
Aprovechamiento de las tutorías		8,0	-	8,0	8,0

Fortalezas y debilidades

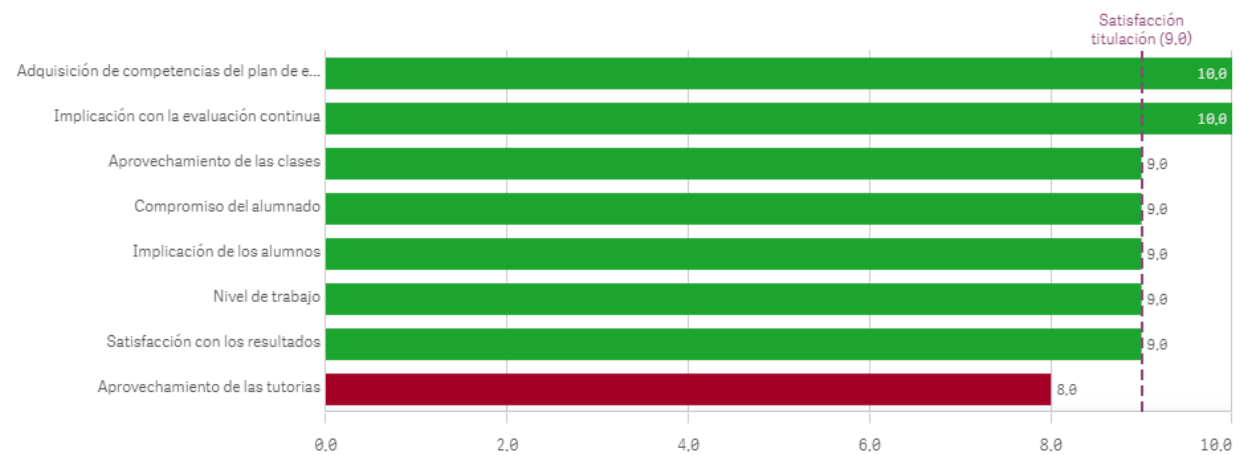

Grado-Máster PDI: Satisfacción de la titulación I

Satisfacción de la titulación

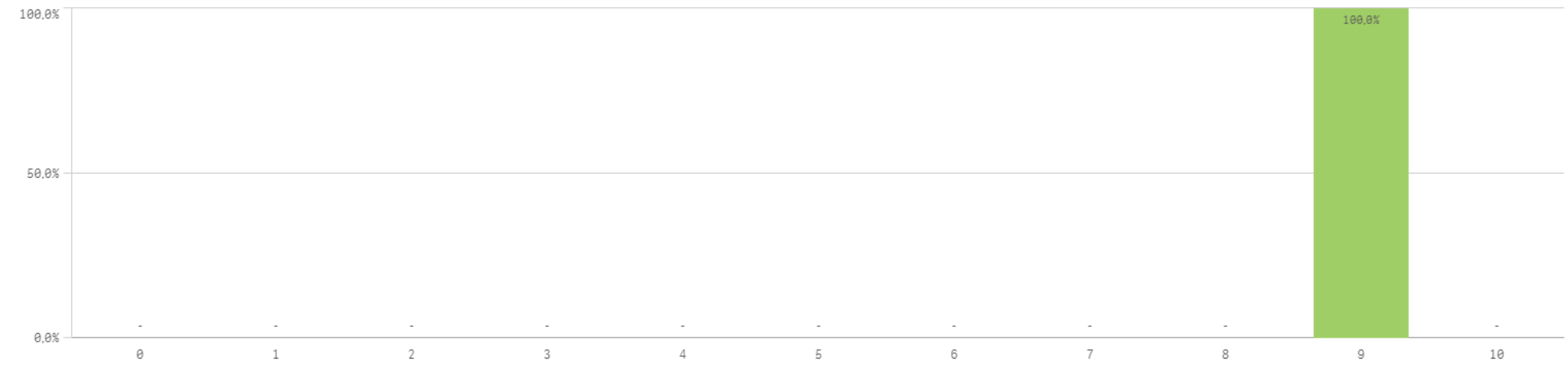

Media	9,0
Desviación Típica	-
Mediana	9,0
Moda	9,0

Satisfacción con la actividad docente de la titulación

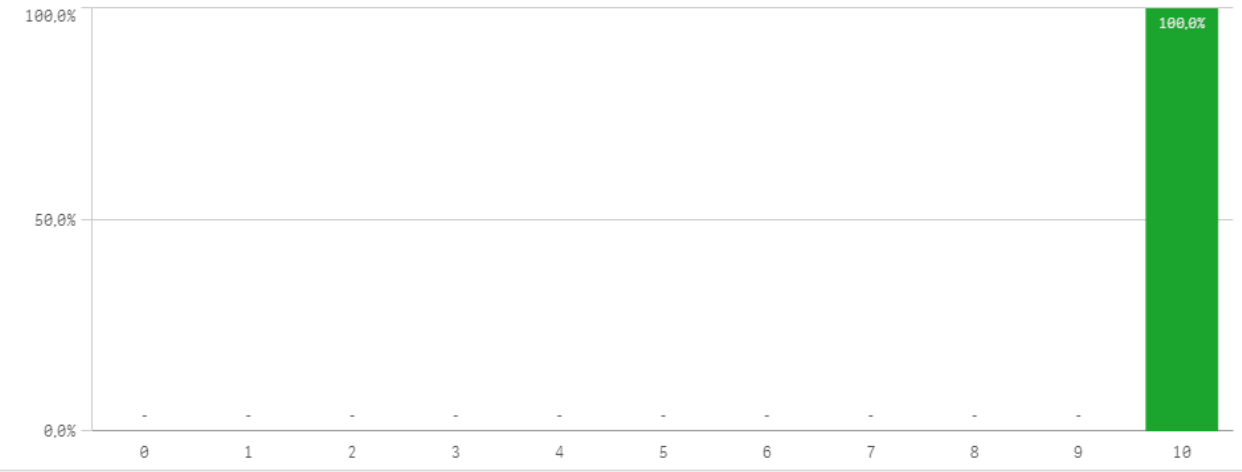

Satisfacción de la UCM

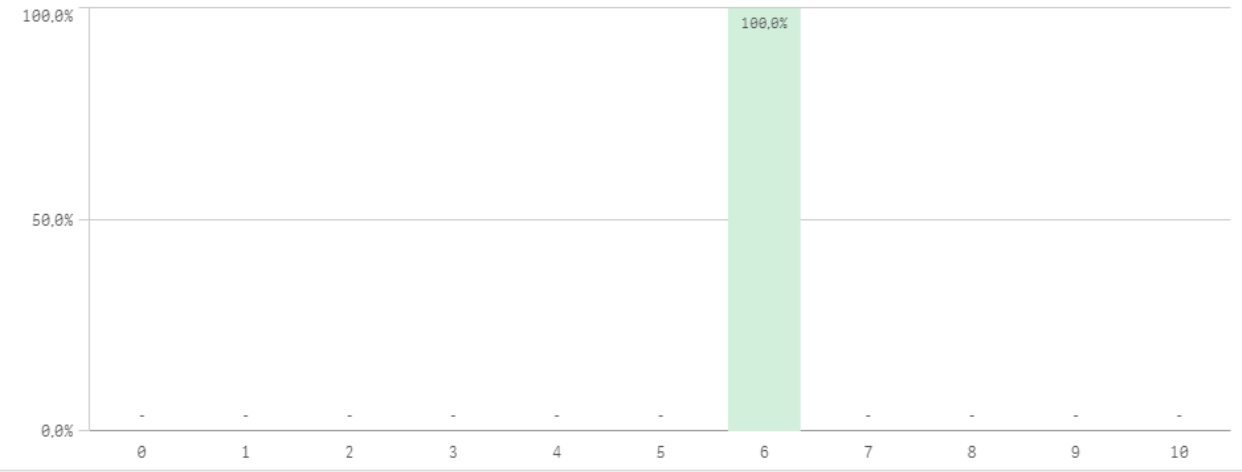

Grado-Máster PDI: Satisfacción de la titulación II

Orgullo ser PDI de la UCM

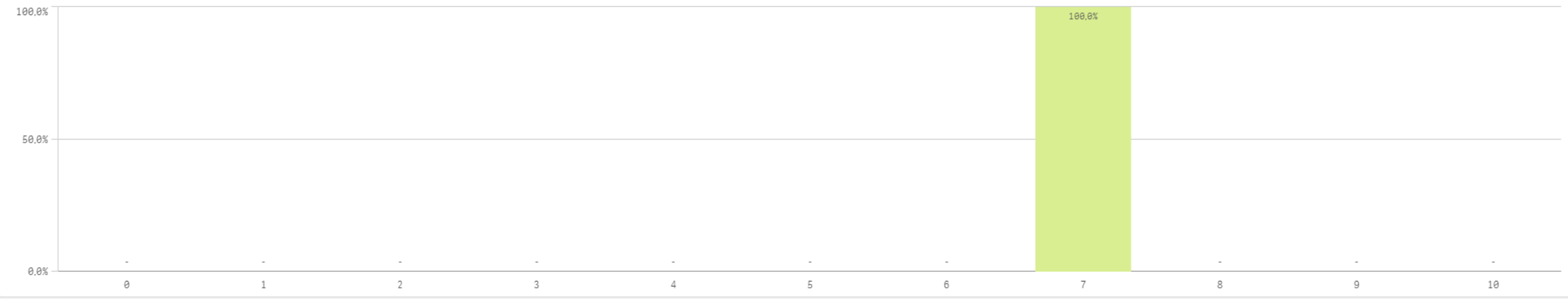

Satisfacción de la titulación	Q	Media	Desv. típica	Mediana	Moda
Satisfacción de la activ. docente		10,0	-	10,0	10,0
Orgullo PDI de la UCM		7,0	-	7,0	7,0
Satisfacción UCM		6,0	-	6,0	6,0

Fortalezas y debilidades

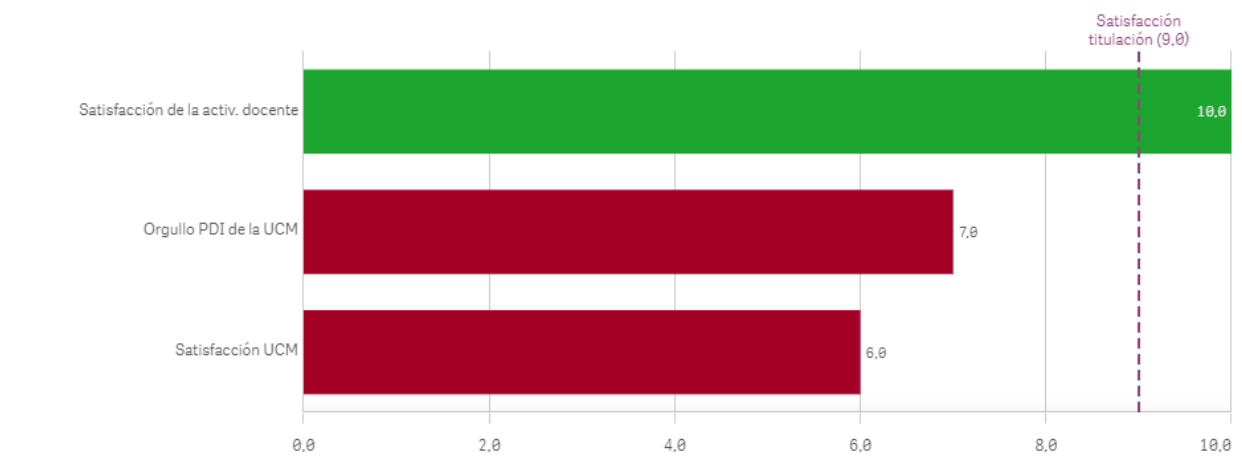

Grado-Máster PDI: Compromiso

Repetir docencia en la titulación (fidelidad)

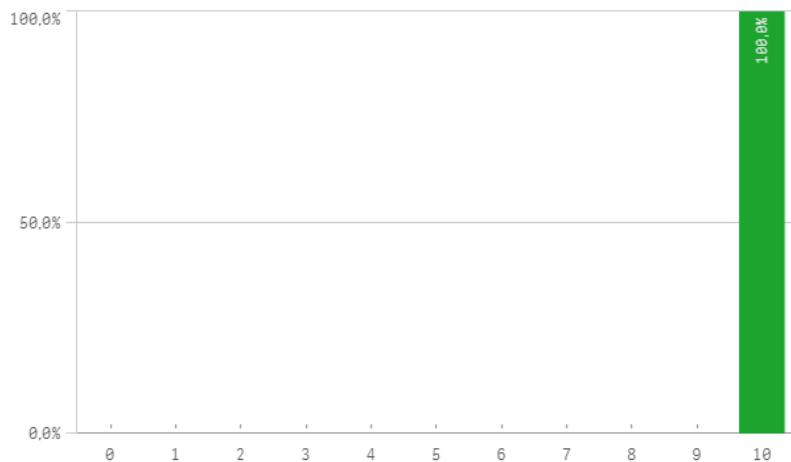

Repetir PDI (fidelidad)

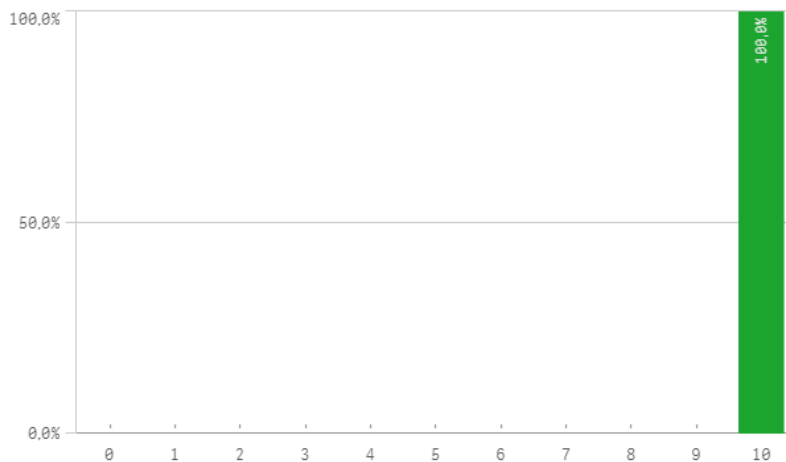

Repetir PDI en la UCM (fidelidad)

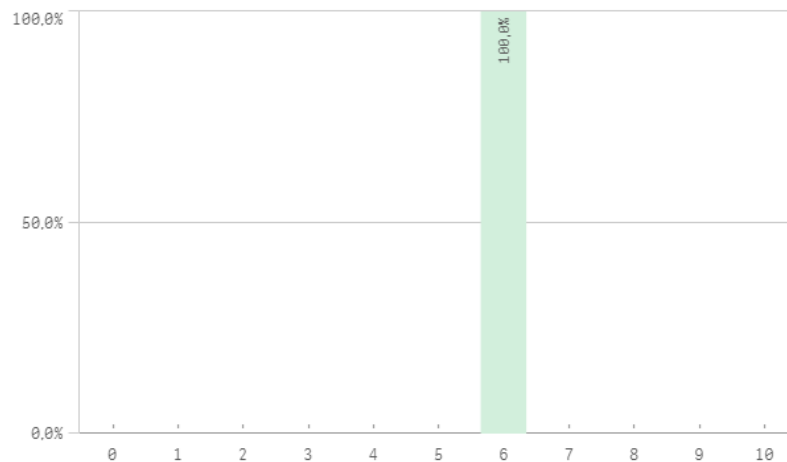

Recomendar titulación (preinscripción)

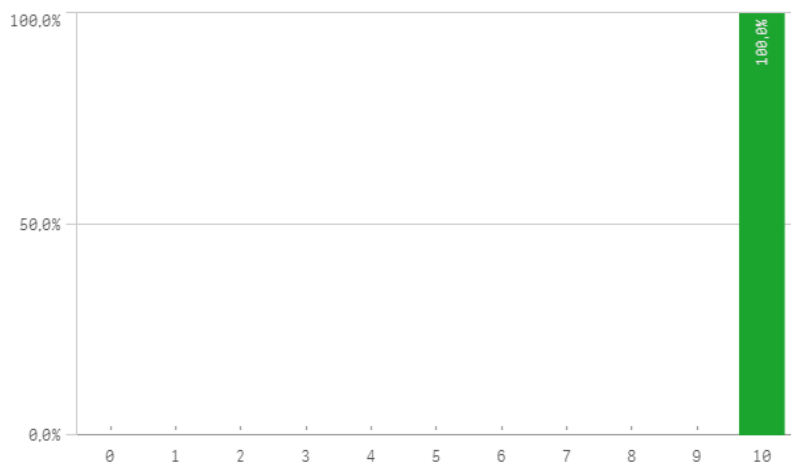

Recomendar estudiar en la UCM (preinscripción)

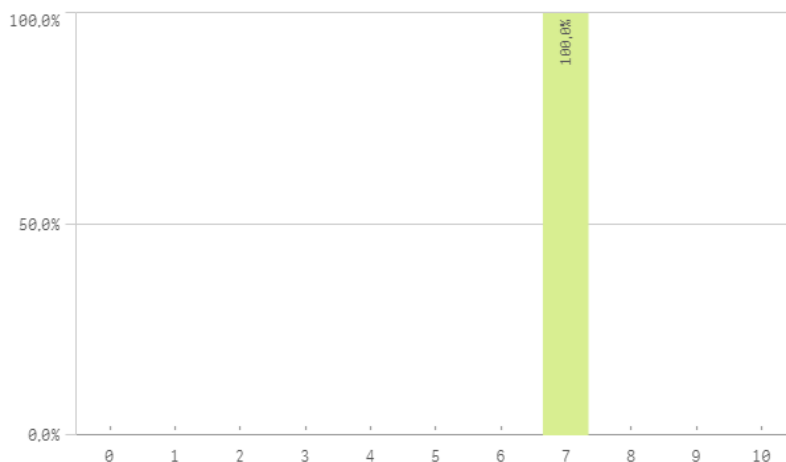

Compromiso	Q	Media	Desv. típica	Mediana	Moda
Recomendar titulación		10,0	-	10,0	10,0
Repetir docencia en la titulación		10,0	-	10,0	10,0
Repetir PDI		10,0	-	10,0	10,0
Recomendar estudiar en la UCM		7,0	-	7,0	7,0
Repetir PDI en la UCM		6,0	-	6,0	6,0

Construcción y significado del valor "compromiso":

- * Estudiante comprometido: valora con 9 o más puntos todas las preguntas de fidelidad, prescripción y vinculación.
- * Estudiante neutro: la puntuación que otorga a todas las preguntas de fidelidad, prescripción y vinculación están entre 6 y 9.
- * Estudiante decepcionado: valora con 6 o menos puntos todas las preguntas de fidelidad, prescripción y vinculación.

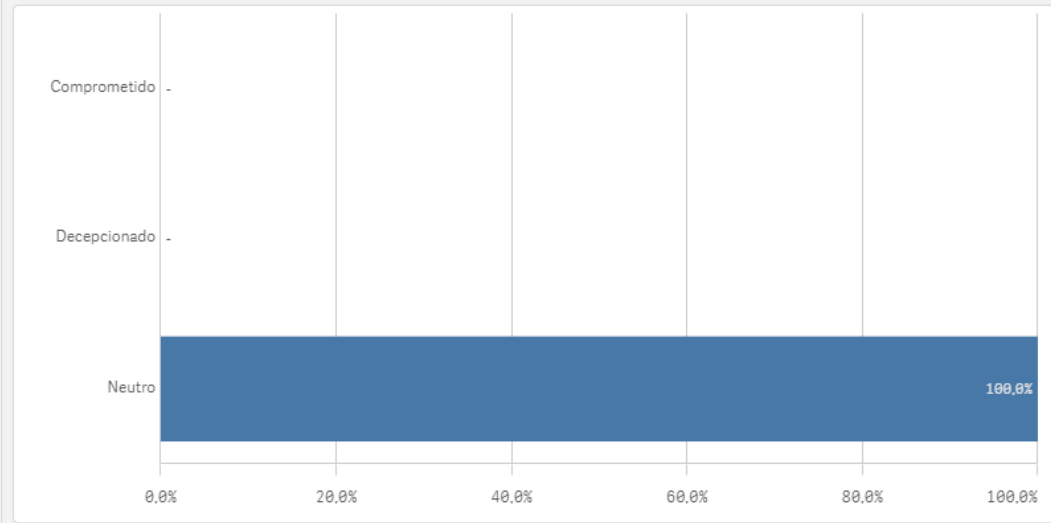
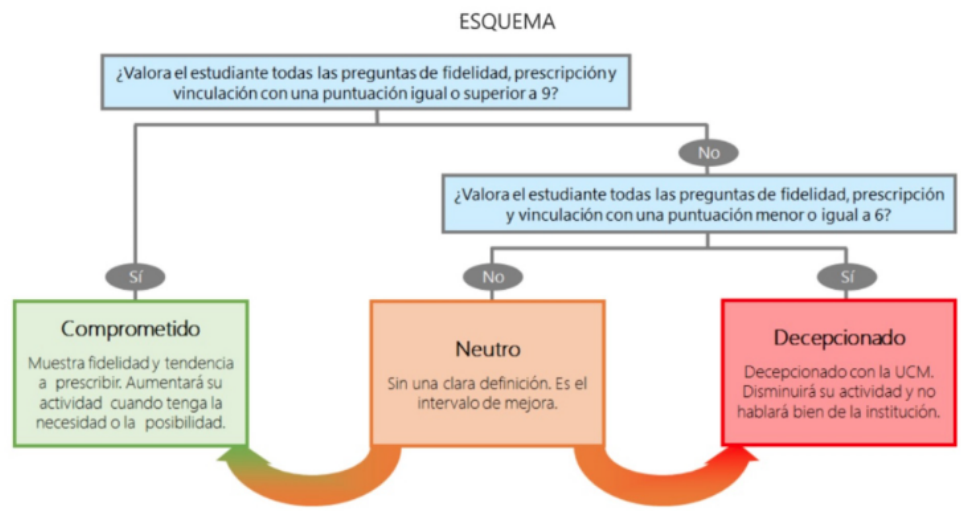



EGRESADOS

*Resultados de las Encuestas de
Satisfacción con la Titulación*

Curso 2021-2022

Grado-Máster Egresados: Características de la muestra I



OFICINA para la CALIDAD
Vicerrectorado de Calidad
UNIVERSIDAD COMPLUTENSE DE MADRID

CURSO: 2021-22

TITULACIÓN: MASTER EN ESTUDIOS AVANZADOS EN COMUNICACIÓN POLÍTICA

CENTRO: FACULTAD DE CIENCIAS DE LA INFORMACIÓN

Población N

31

%_Participacion

9,7%

Participación n

3

Genero

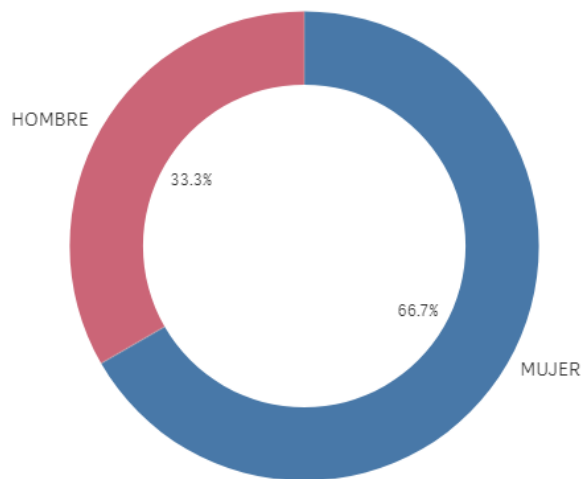

■ MUJER ■ HOMBRE

Edad (años)

(%) Porcentaje por franjas

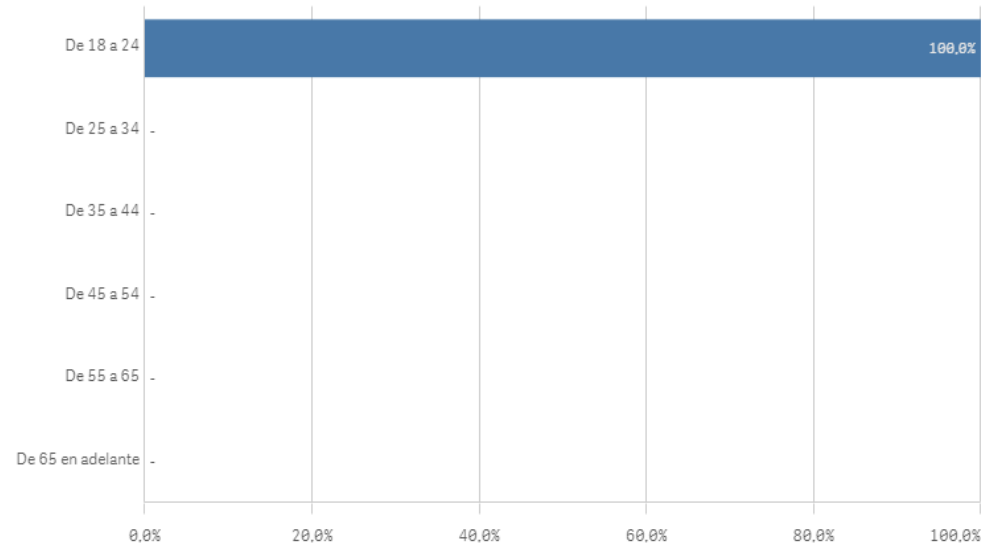

Edad media (años)

23,7

Desviación Típica

0,6

Grado-Máster Egresados: Características de la muestra II

Lugar de residencia

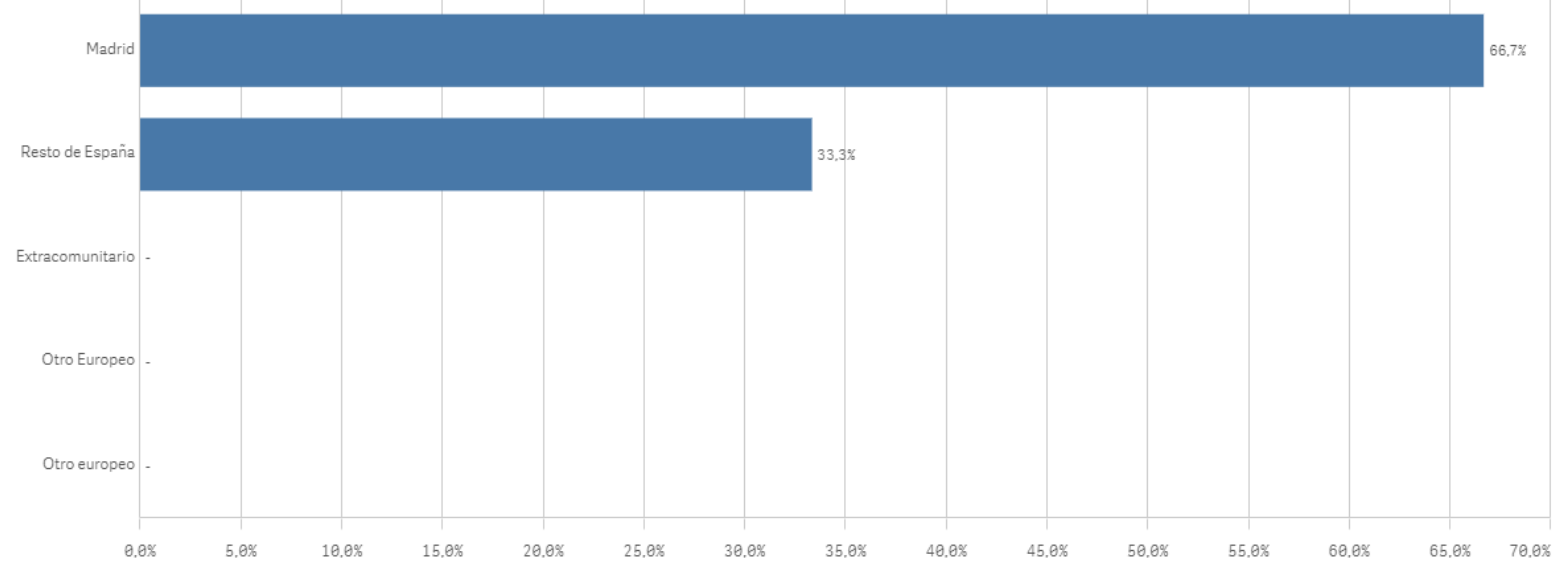

Nacionalidad

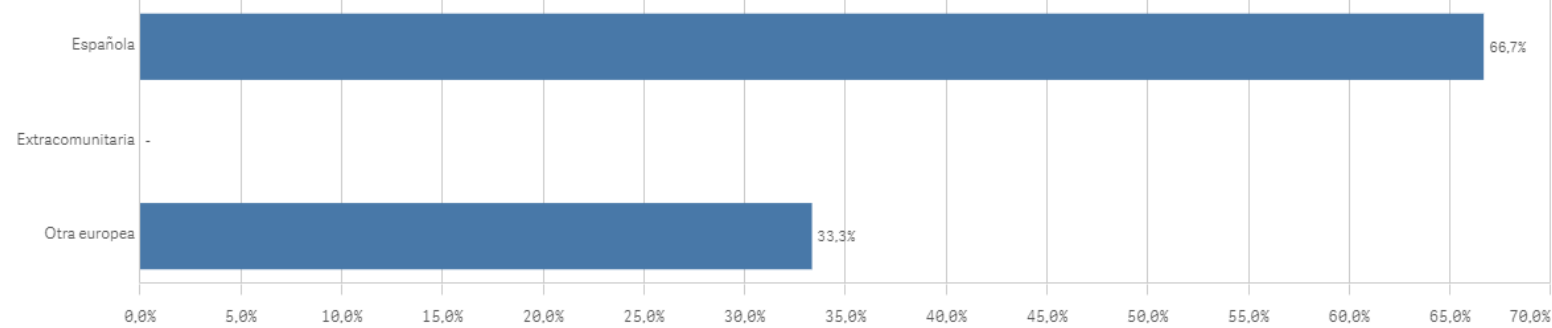

Elegir UCM

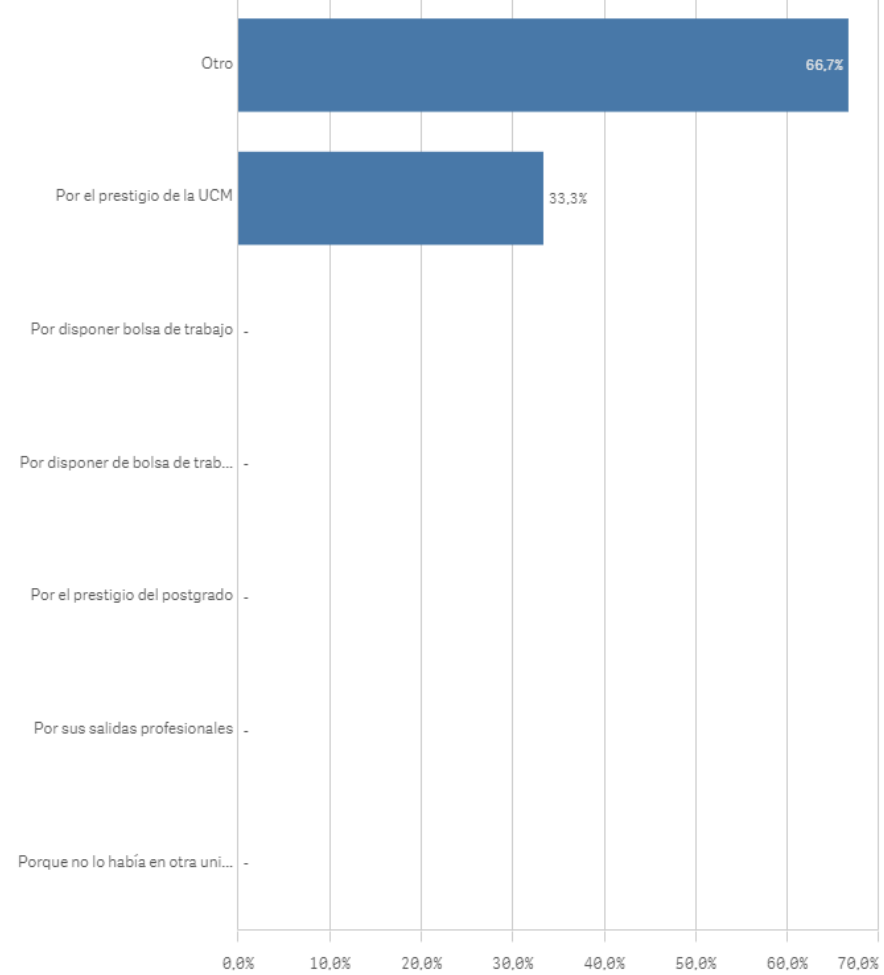

Grado-Máster Egresados: Competencias adquiridas I

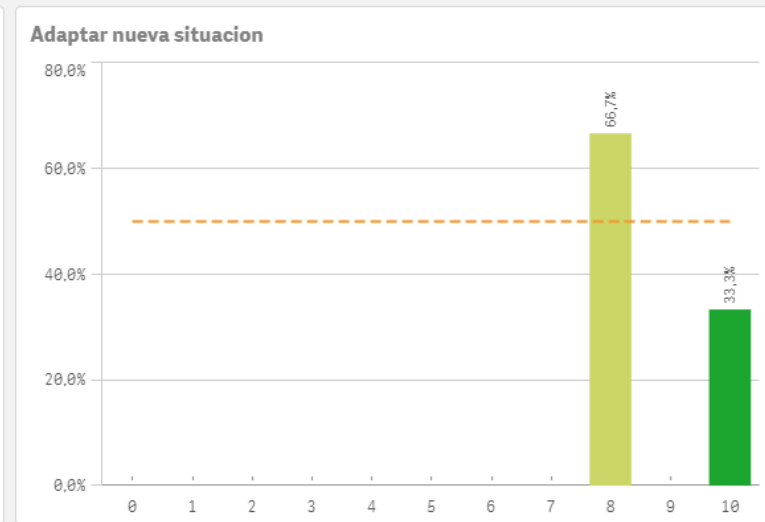
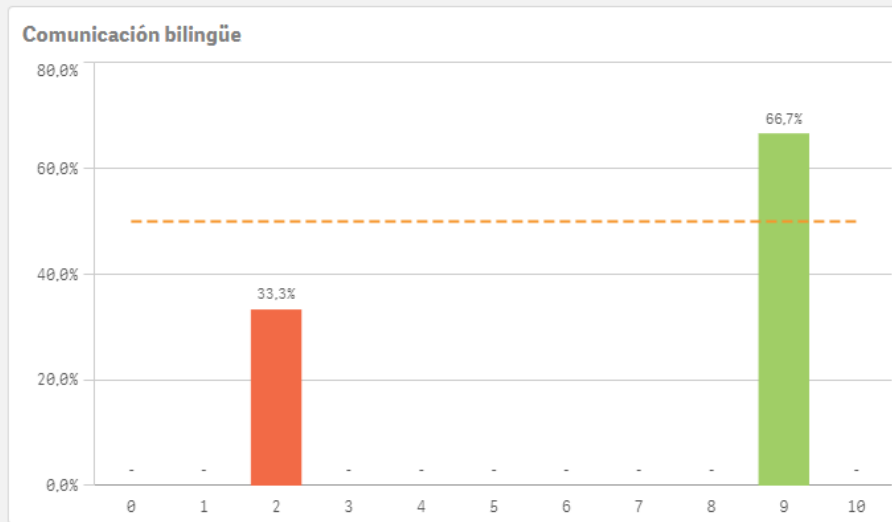
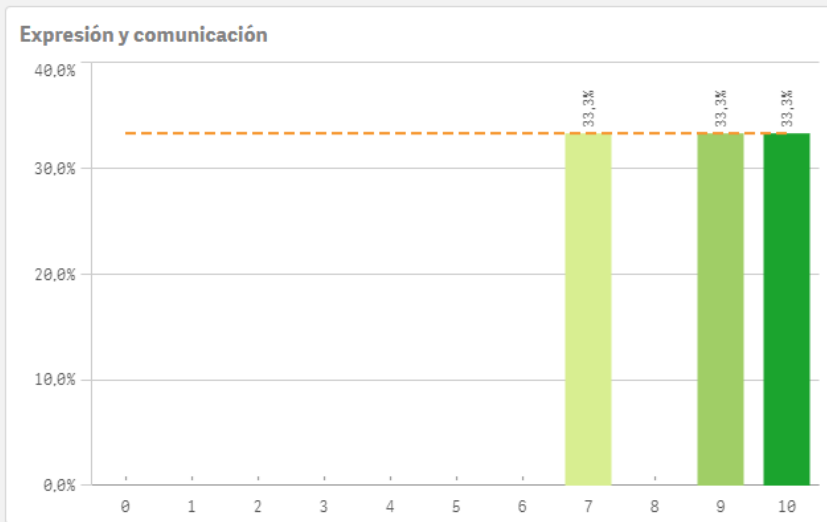
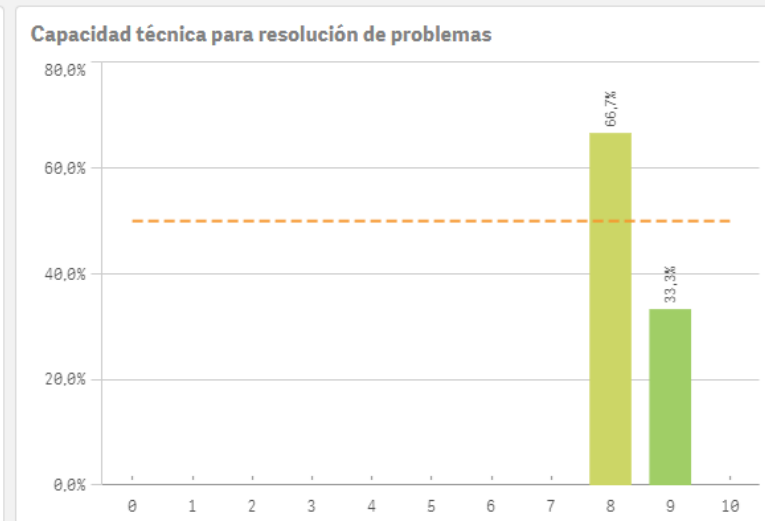
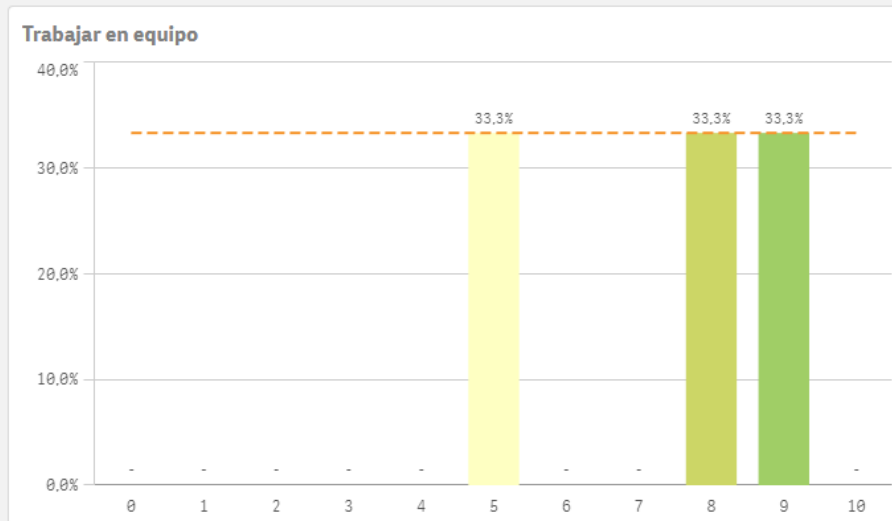
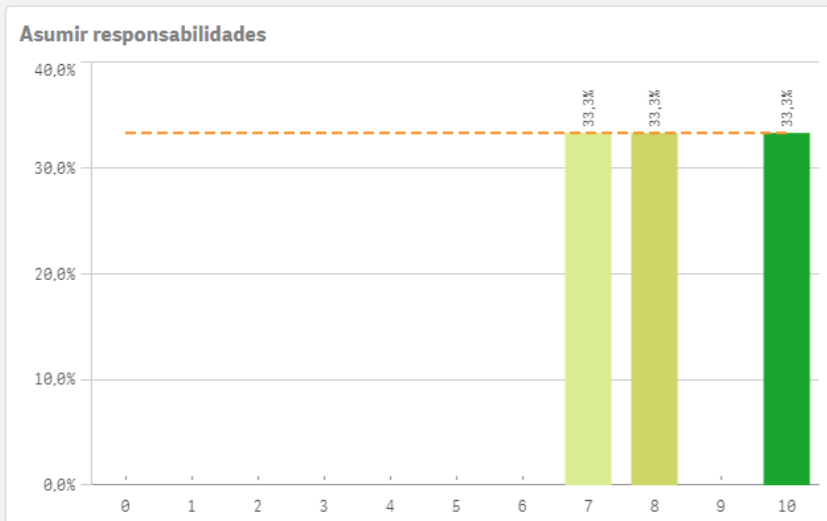

Grado-Máster Egresados: Competencias adquiridas II

Manejar dificultades

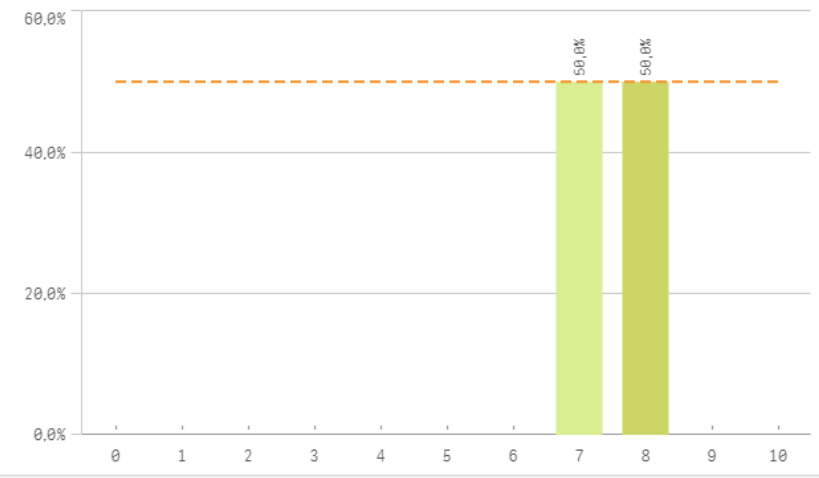

Competencias desarrolladas por la titulación

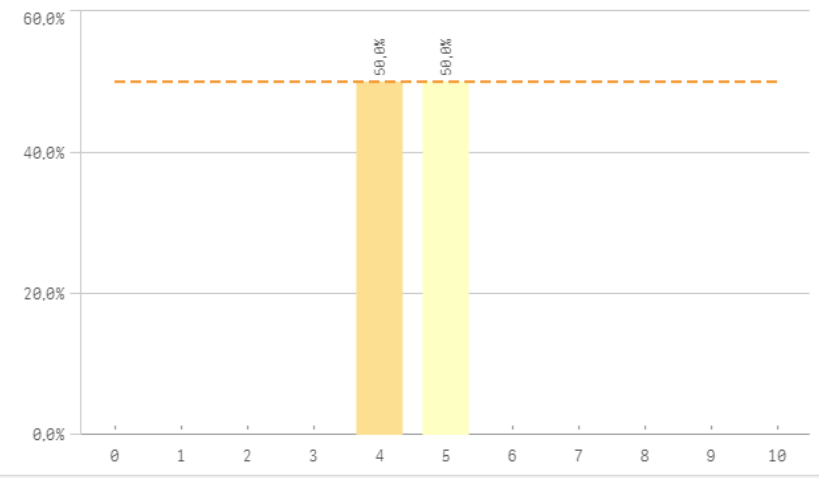

Analizar

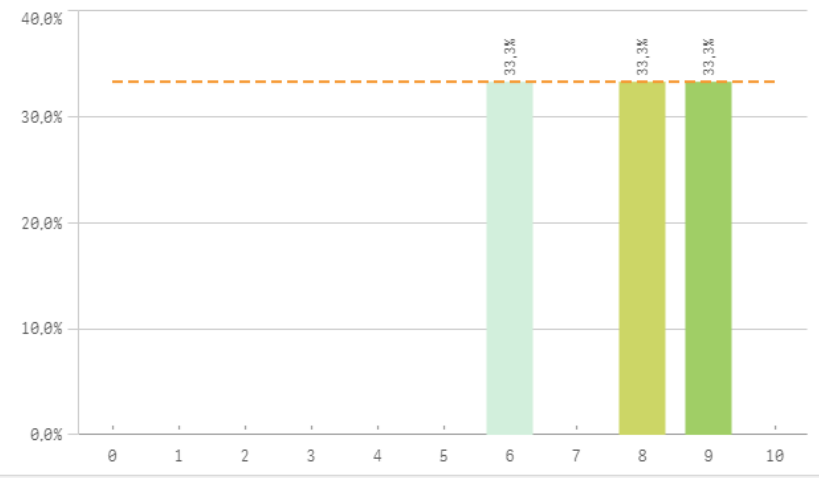

Organizar

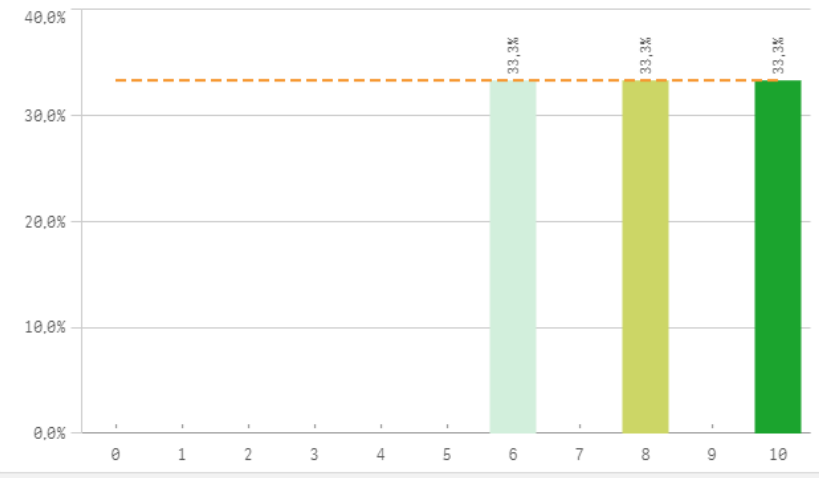

Aprendizaje

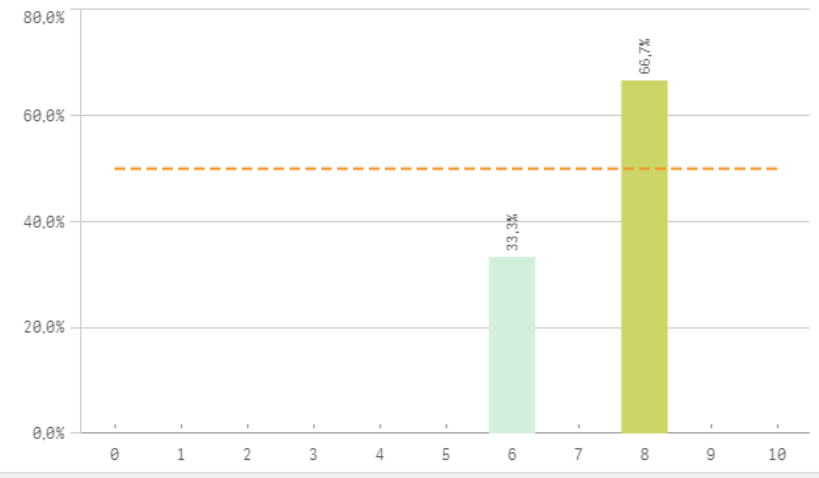

Liderazgo

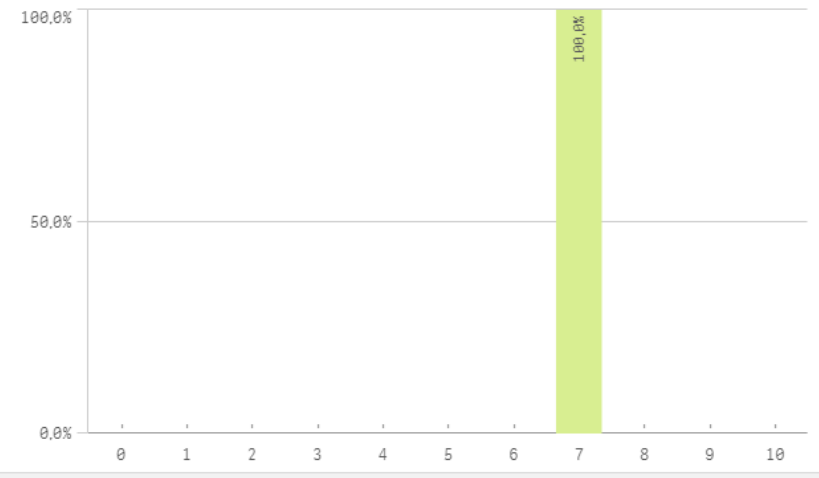

Grado-Máster Egresados: Competencias adquiridas III

Críticas

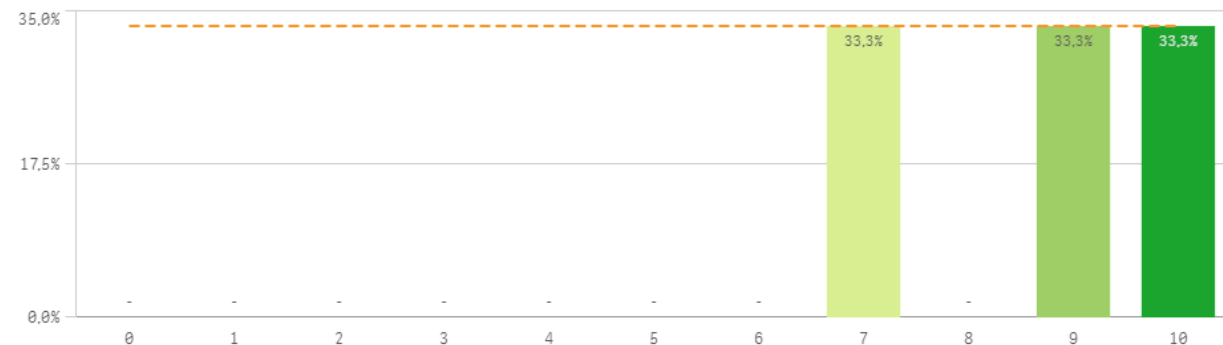

Puntualidad

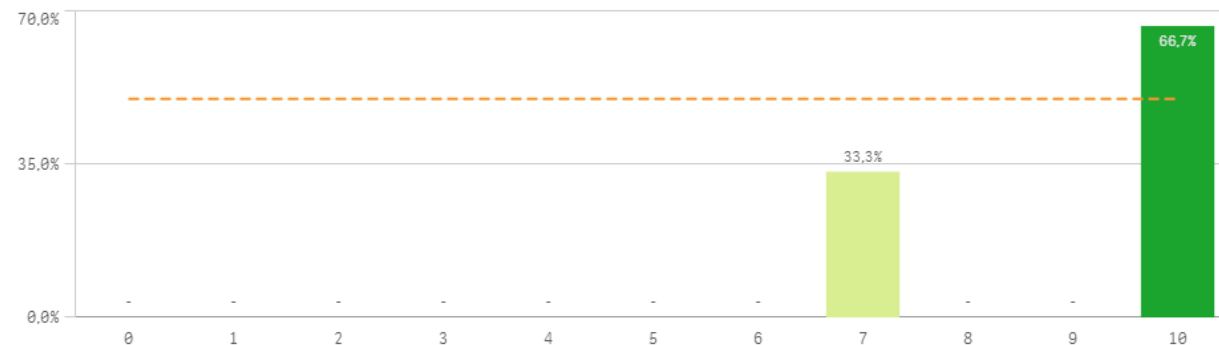

Competencias adquiridas	Q	Media	Desv. típica	Mediana	Moda
Puntualidad		9,0	1,7	10,0	10,0
Adaptación a nuevas situaciones		8,7	1,2	8,0	8,0
Críticas		8,7	1,5	9,0	-
Expresión y comunicación		8,7	1,5	9,0	-
Asumir responsabilidades		8,3	1,5	8,0	-
Capacidad técnica resolución de problemas		8,3	0,6	8,0	8,0
Organizar		8,0	2,0	8,0	-
Analizar		7,7	1,5	8,0	-
Manejar dificultades		7,5	0,7	7,5	-
Aprendizaje		7,3	1,2	8,0	8,0
Trabajar en equipo		7,3	2,1	8,0	-
Liderazgo		7,0	0,0	7,0	7,0
Comunicación bilingüe		6,7	4,0	9,0	9,0
Competencias desarrolladas en la titulación		4,5	0,7	4,5	-

Fortalezas y debilidades

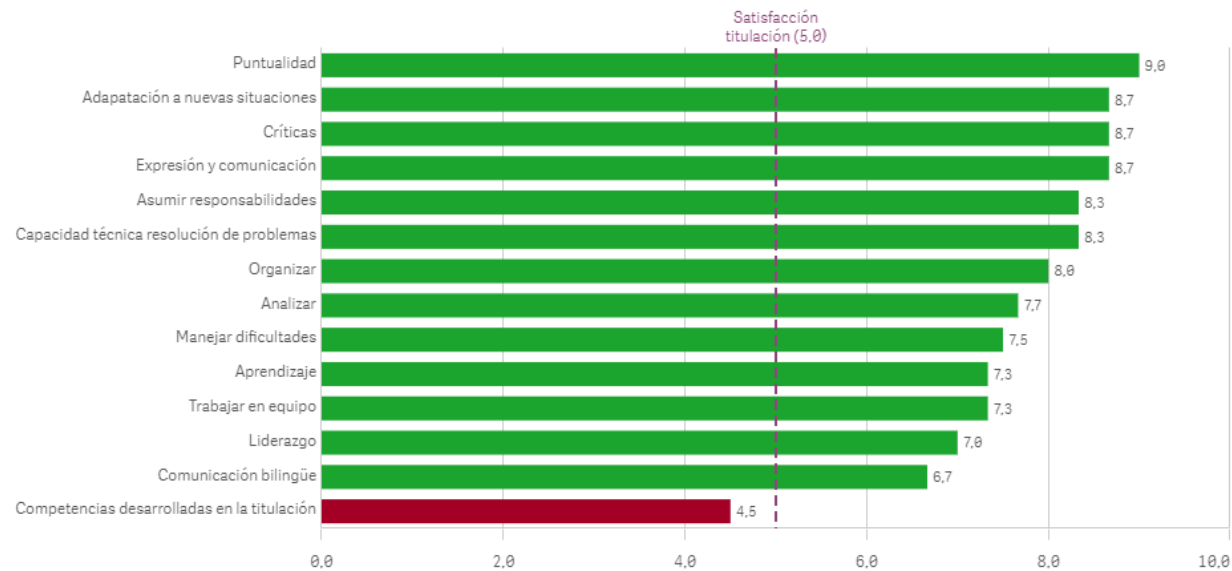

Grado-Máster Egresados: Titulación I

Objetivos claros

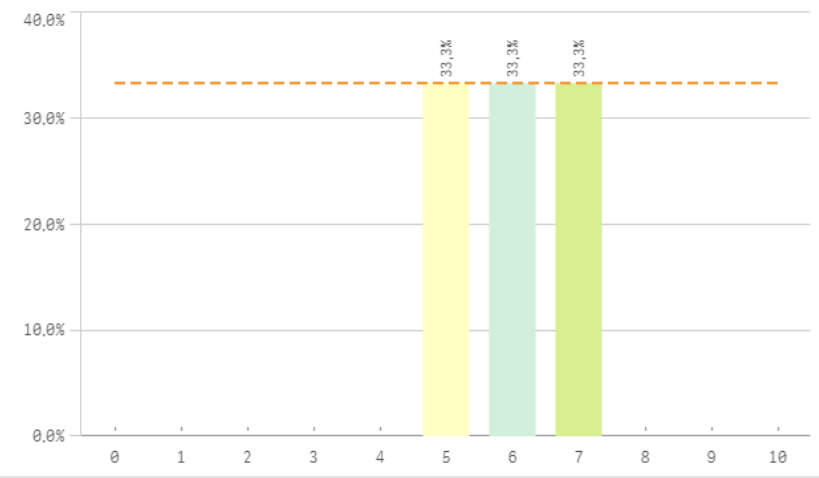

Plan de estudios adecuado

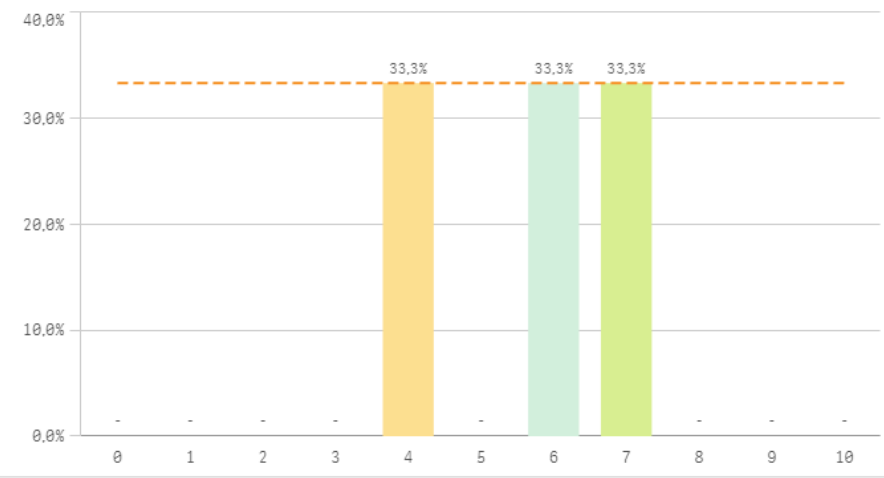

Integración de teoría/práctica

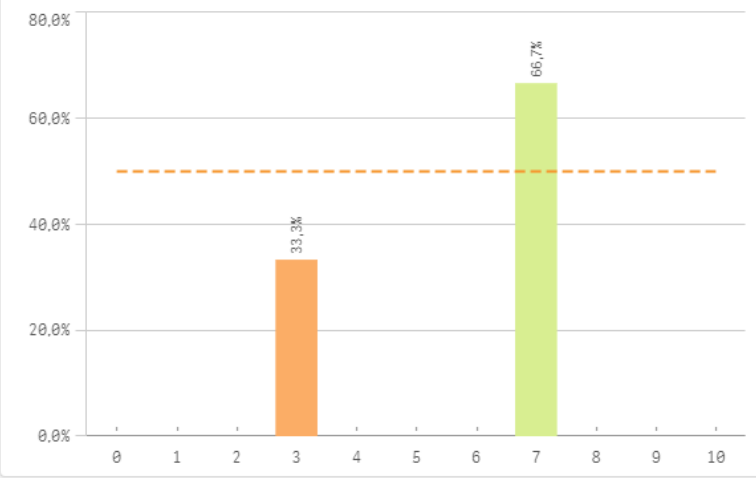

Relación calidad/precio

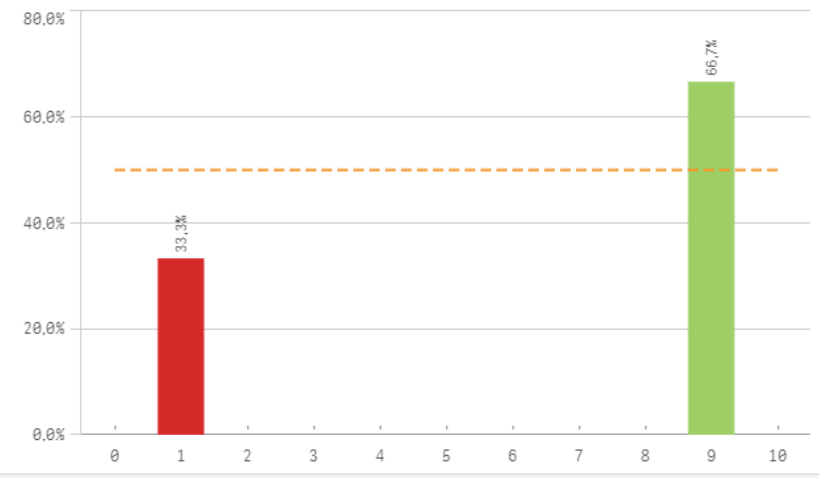

Nivel de dificultad adecuado

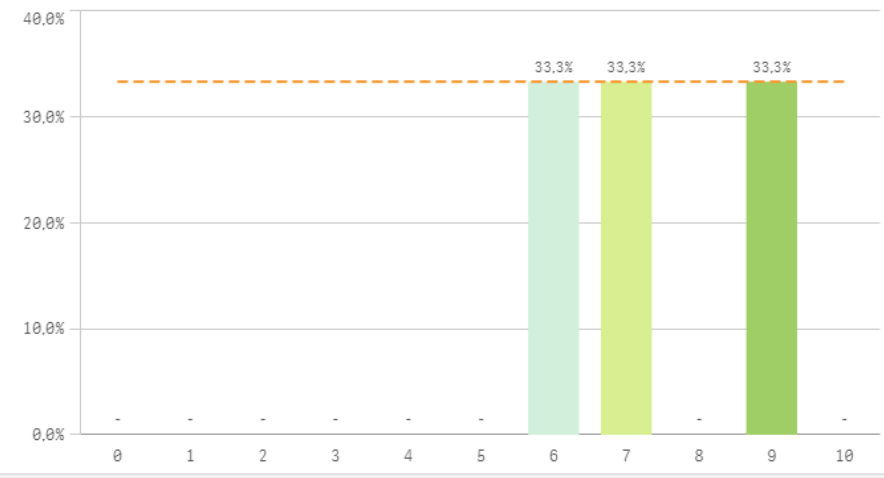

Número de alumnos por aula

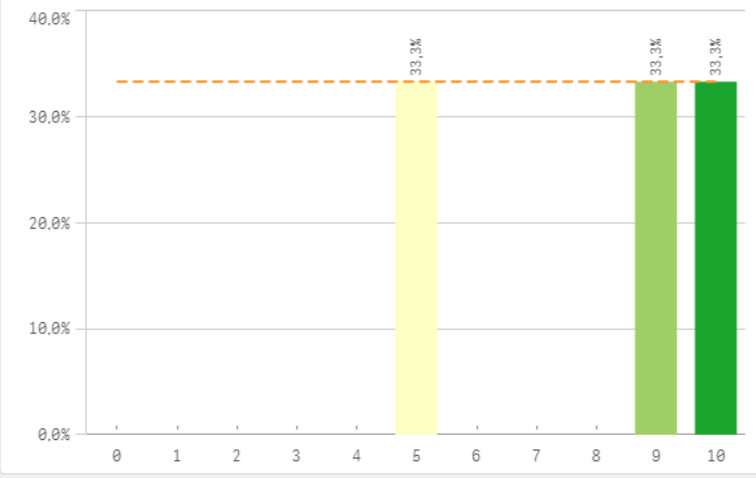

Grado-Máster Egresados: Titulación II

Orientación Internacional

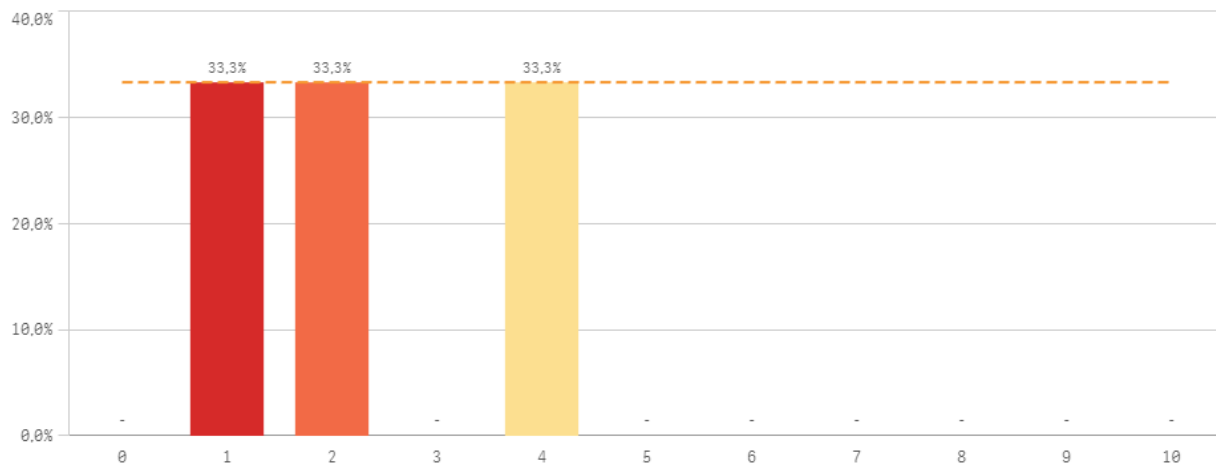

Calificaciones en tiempo adecuado

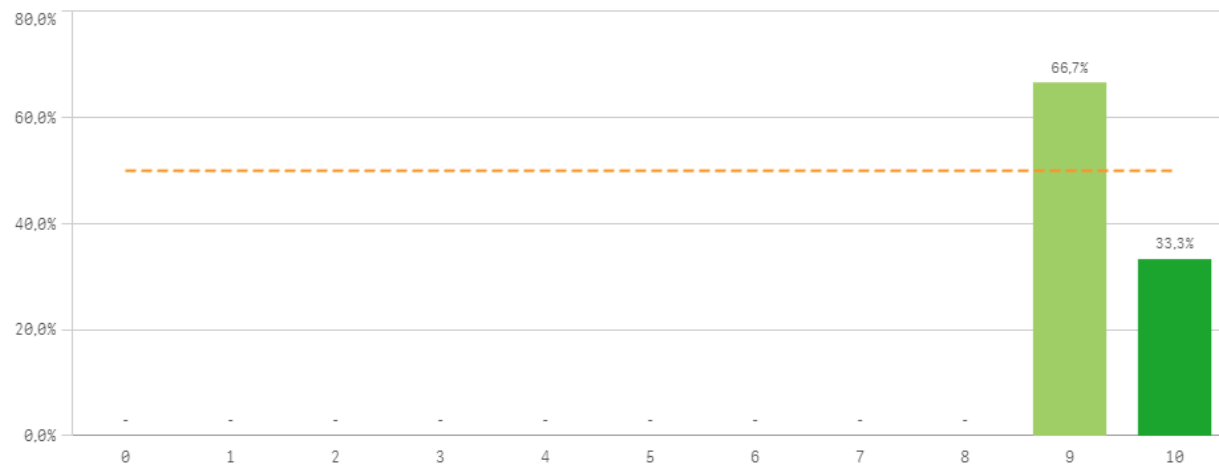

Titulación	Q	Media	Desv. típica	Mediana	Moda
Calificaciones en tiempo adecuado		9,3	0,6	9,0	9,0
Número de alumnos por aula		8,0	2,6	9,0	-
Nivel de dificultad adecuado		7,3	1,5	7,0	-
Relación calidad/precio		6,3	4,6	9,0	9,0
Objetivos claros		6,0	1,0	6,0	-
Integración teoría/práctica		5,7	2,3	7,0	7,0
Plan de estudios adecuado		5,7	1,5	6,0	-
Orientación Internacional		2,3	1,5	2,0	-

Fortalezas y debilidades

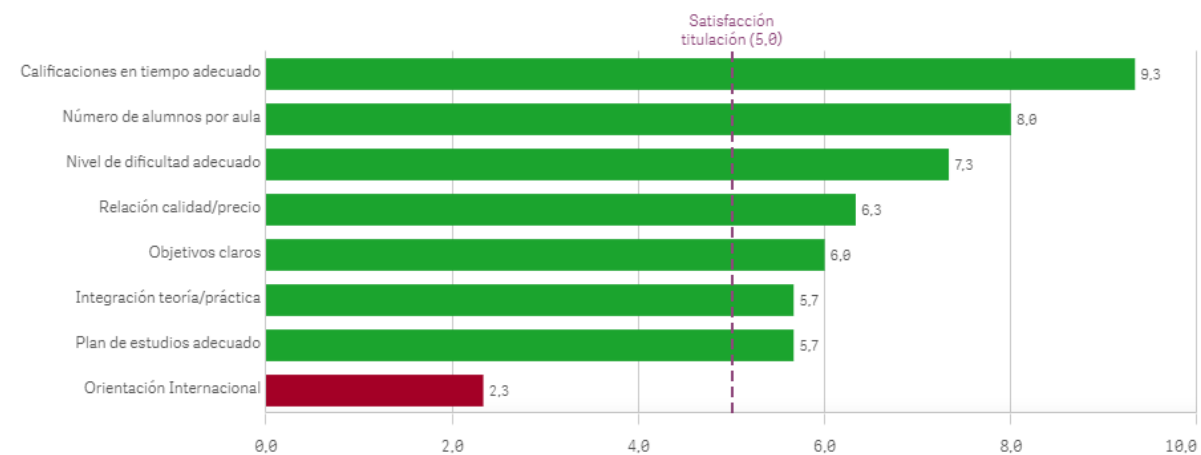

Grado-Máster Egresados: Asignaturas I

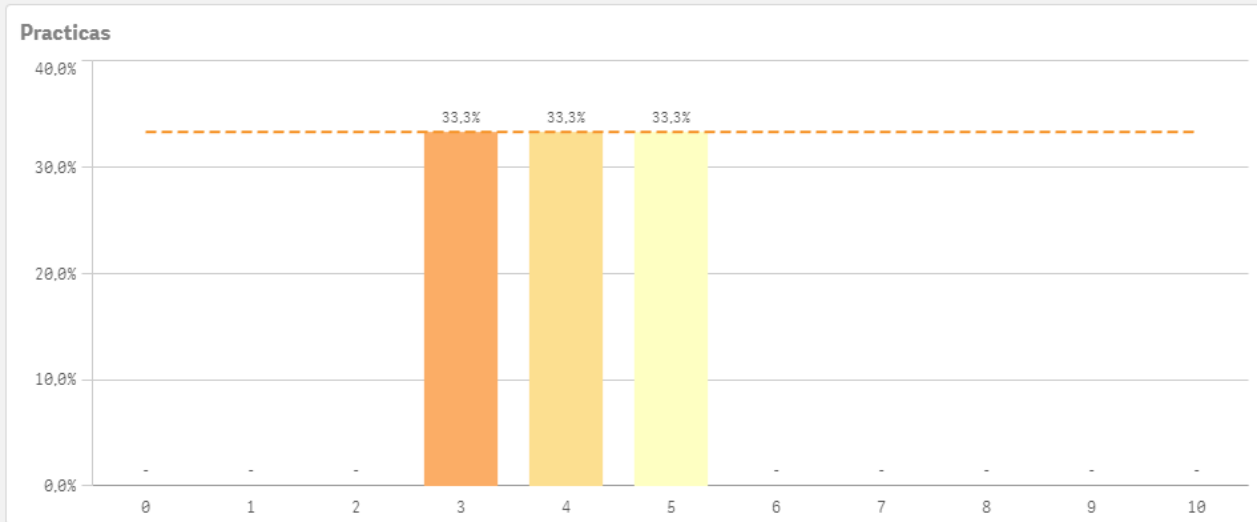
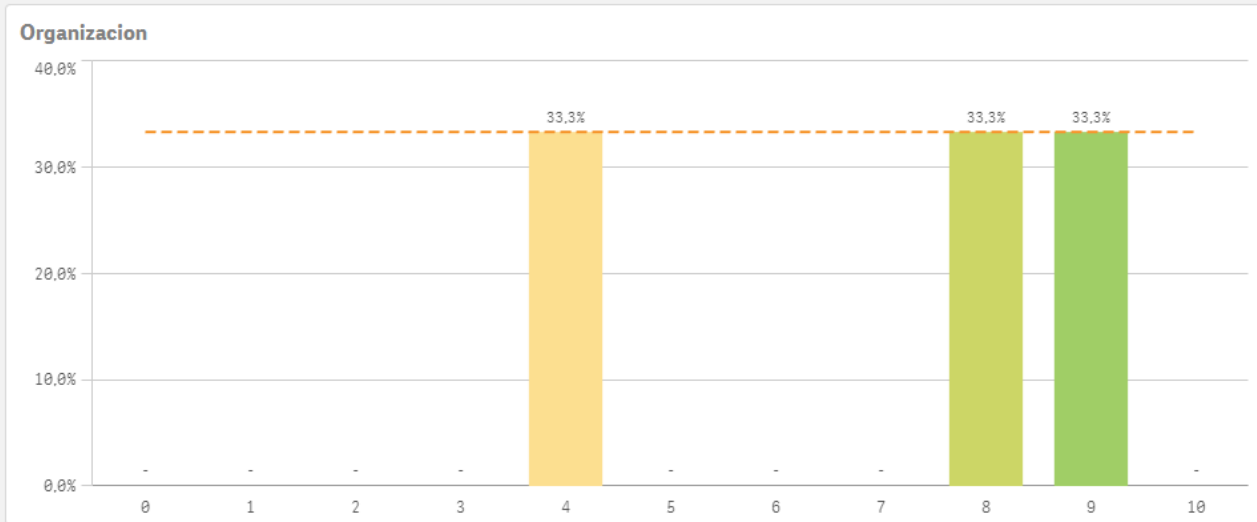
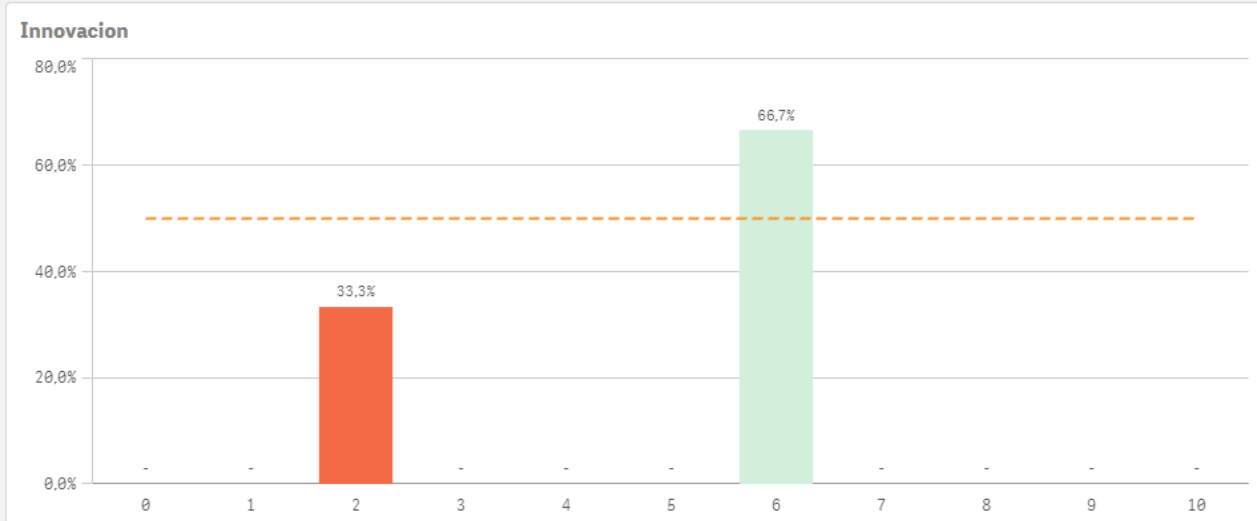
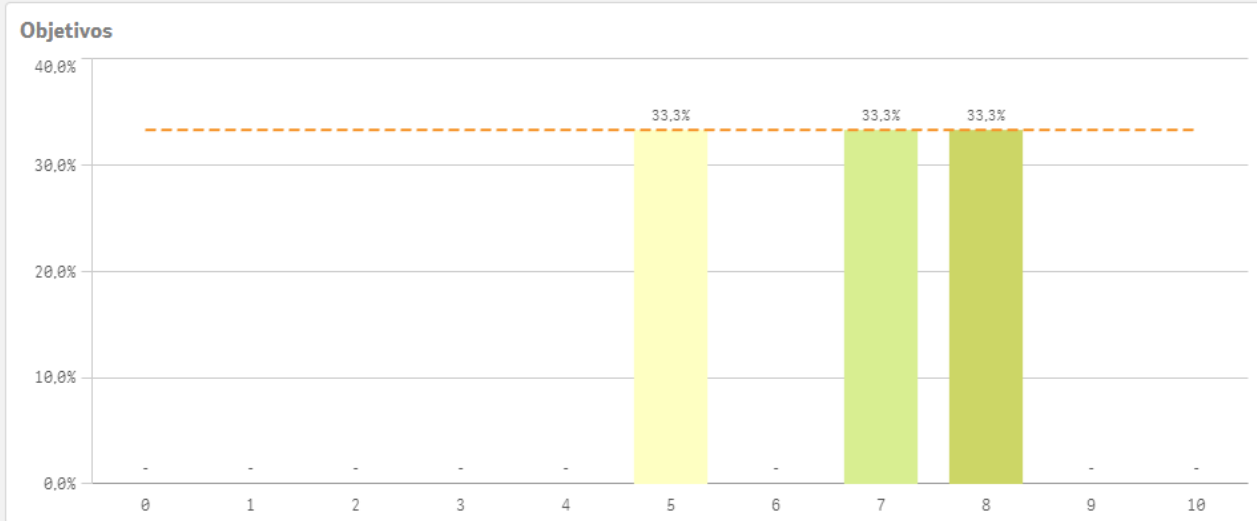

Trabajo no presencial

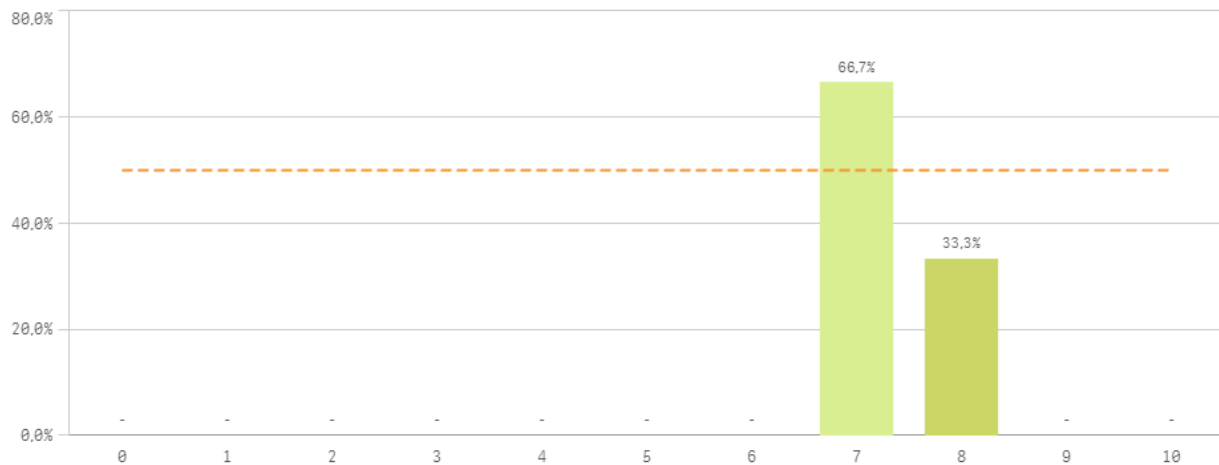

Materiales ofrecidos

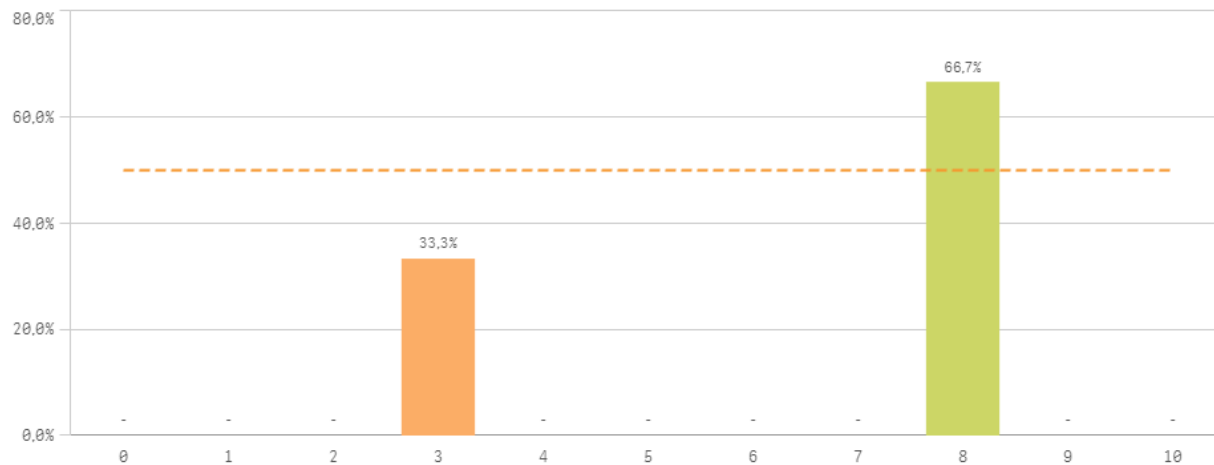

Asignaturas	Q	Media	Desv. típica	Mediana	Moda
Trabajo no presencial		7,3	0,6	7,0	7,0
Organización		7,0	2,6	8,0	-
Objetivos		6,7	1,5	7,0	-
Materiales ofrecidos		6,3	2,9	8,0	8,0
Innovación		4,7	2,3	6,0	6,0
Prácticas		4,0	1,0	4,0	-

Fortalezas y debilidades

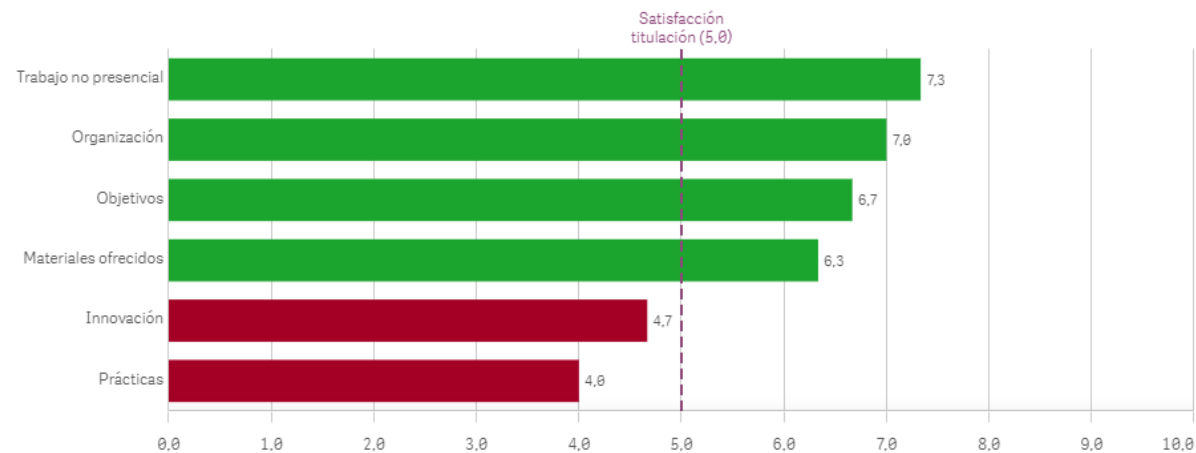

Grado-Máster Egresados: Formación y estancia en el extranjero I

Competencias relacionadas

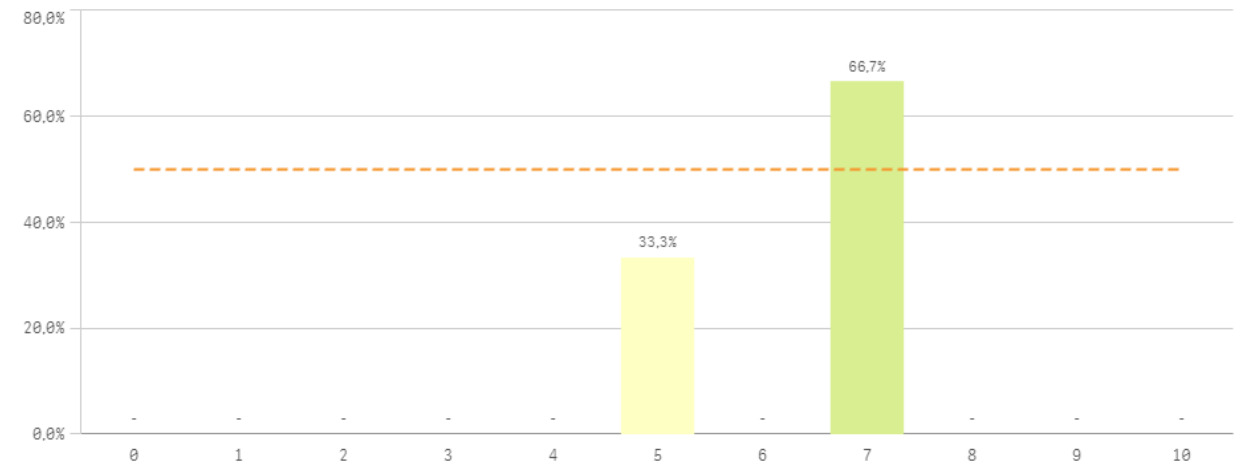

Acceso al mundo laboral

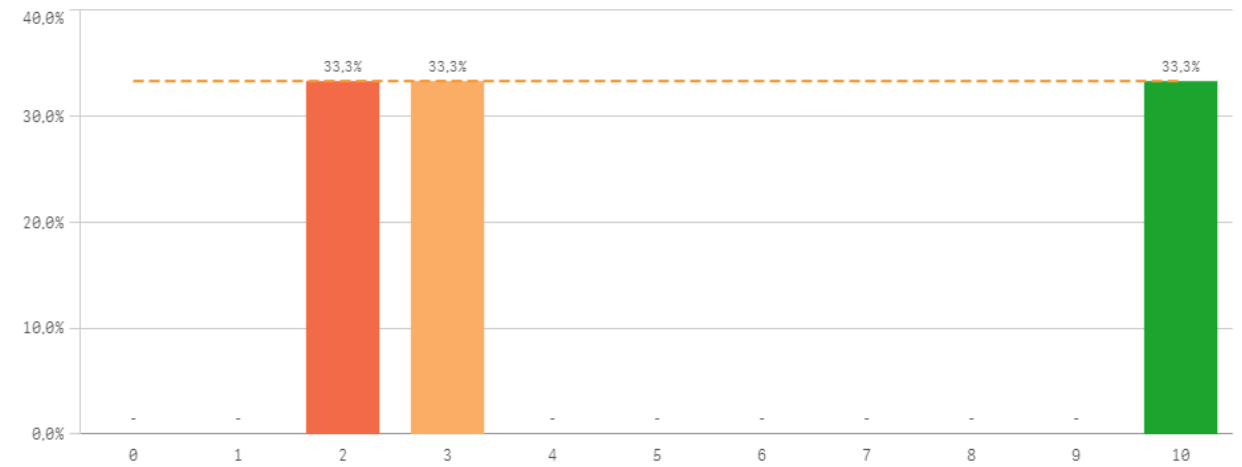

Acceso al mundo de la investigación

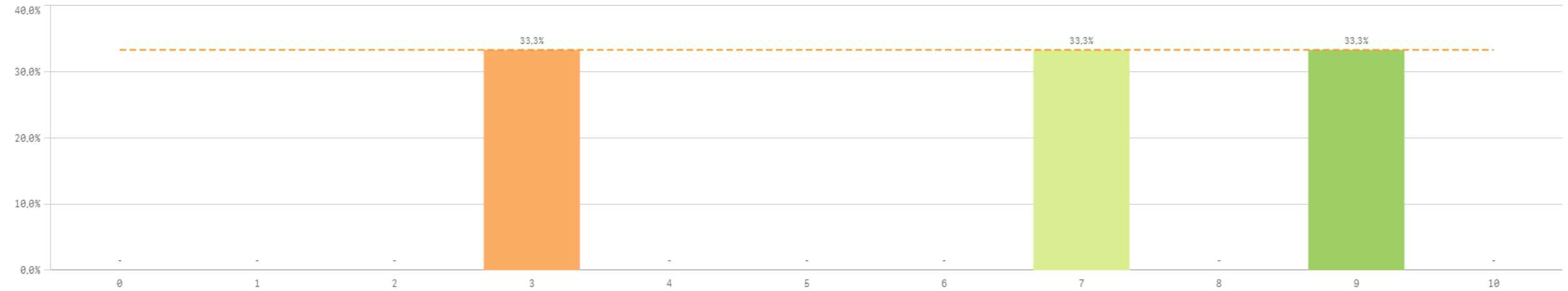

Estancia en el extranjero

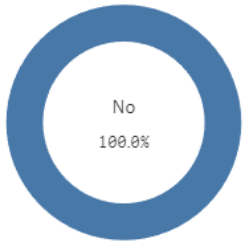

■ No

Si
0

No
3

Mejora en la insercion laboral por estancia en el extranjero

El gráfico no se muestra porque solo contiene valores indefinidos.

Formación y estancia en el extranjero	Media	Desv. típica	Mediana	Moda
Acceso al mundo de la investigación	6,3	3,1	7,0	-
Competencias relacionadas	6,3	1,2	7,0	7,0
Acceso al mundo laboral	5,0	4,4	3,0	-
Mejora laboral por estancia en el extranjero	-	-	-	-

Fortalezas y debilidades

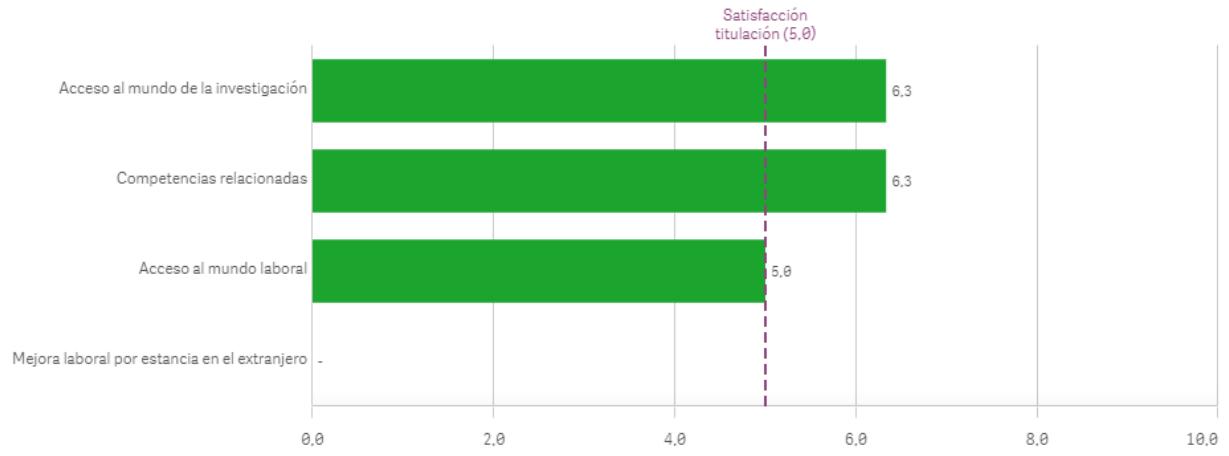

Recursos y medios

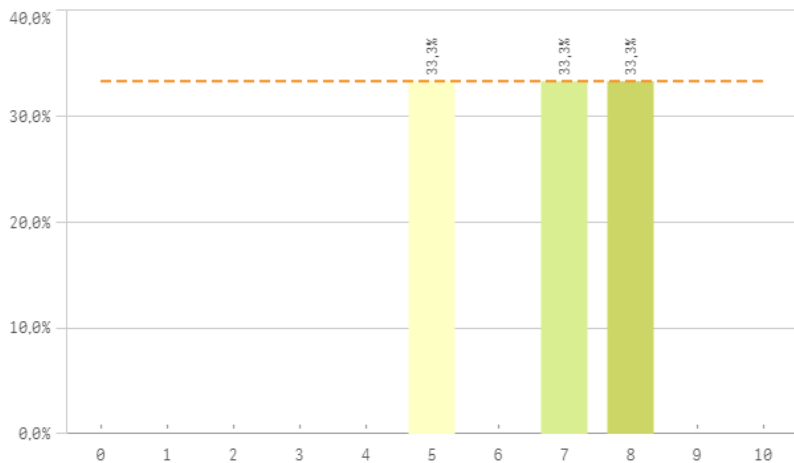

Actividades complementarias

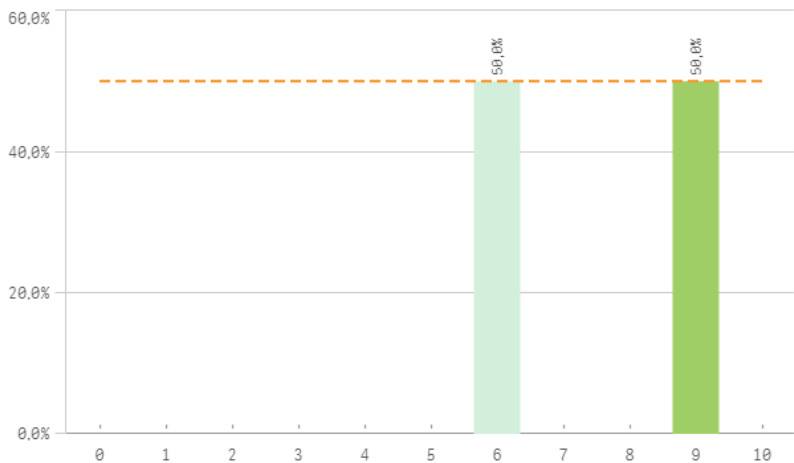

Atención al estudiante

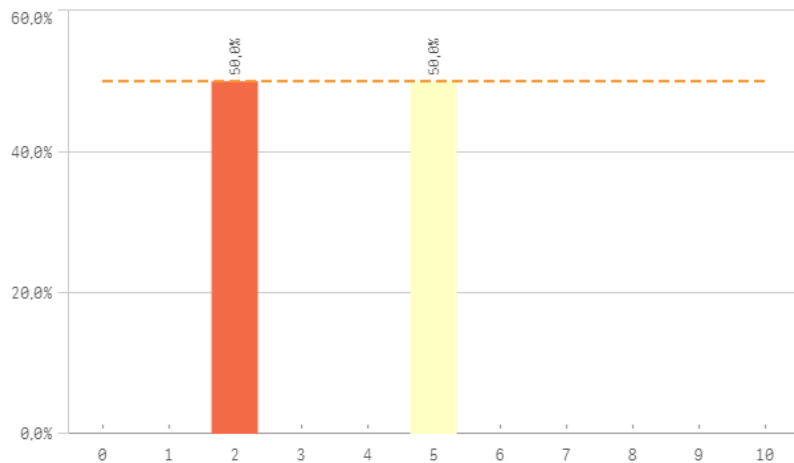

Prestigio UCM

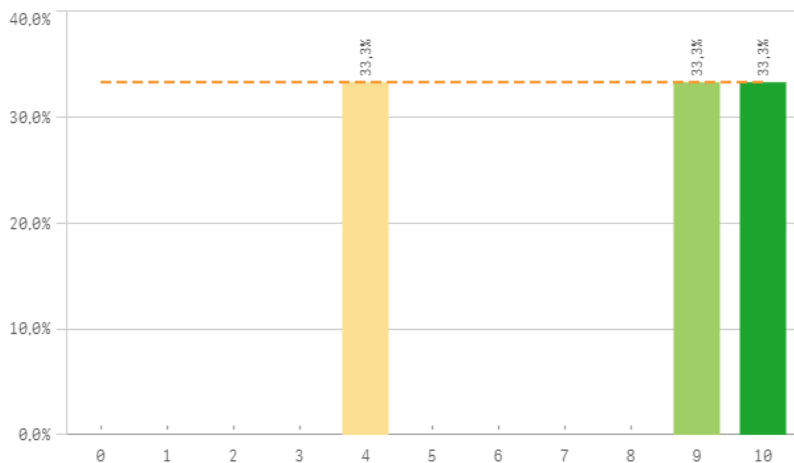

UCM	Q	Media	Desv. típica	Mediana	Moda
Prestigio UCM		7,7	3,2	9,0	-
Activ. complementarias		7,5	2,1	7,5	-
Recursos y medios		6,7	1,5	7,0	-
Atención al estudiante		3,5	2,1	3,5	-

Fortalezas y debilidades

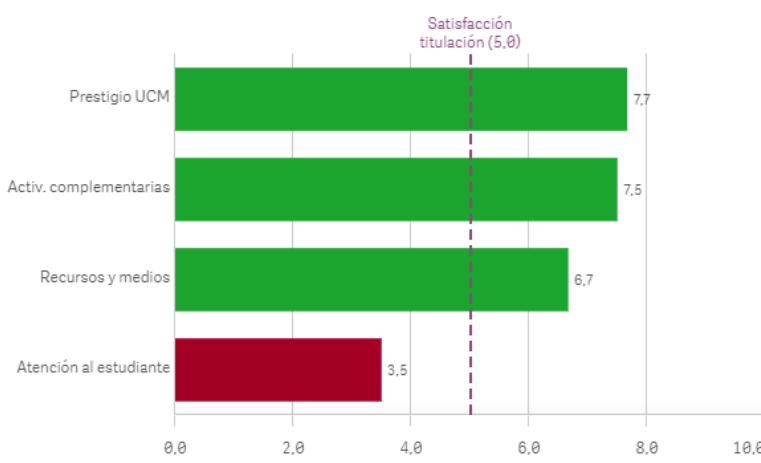

Grado-Máster Egresados: Satisfacción I

Satisfacción de la titulación

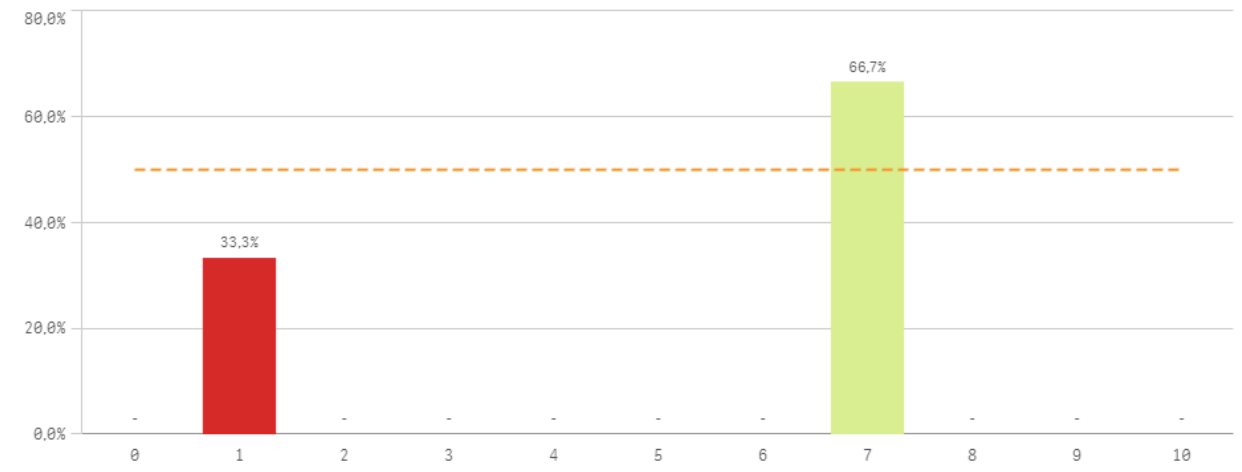

Expectativas titulación

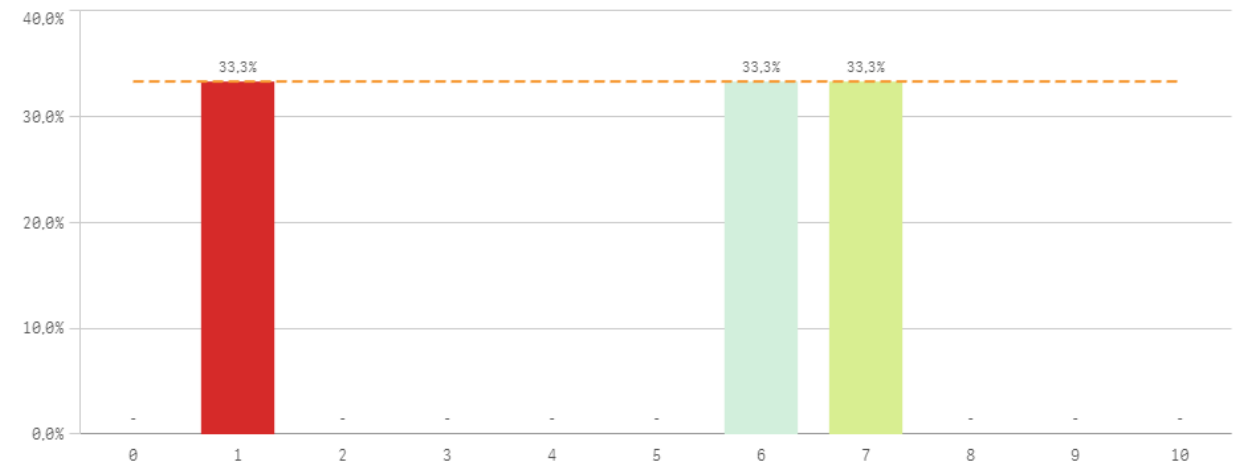

Satisfacción UCM

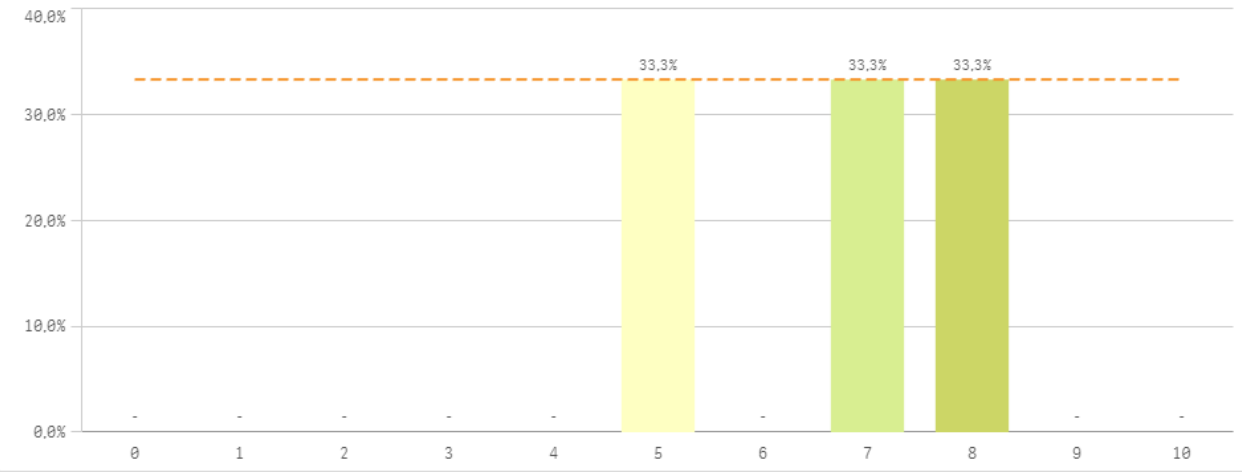

Satisfacción de la formación

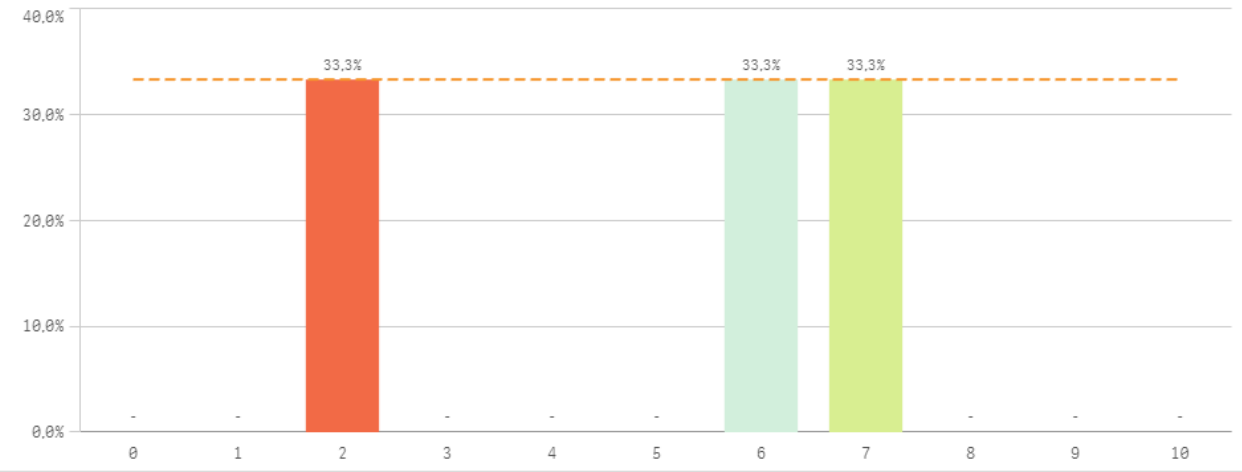

Satisfacción de las instalaciones de docencia

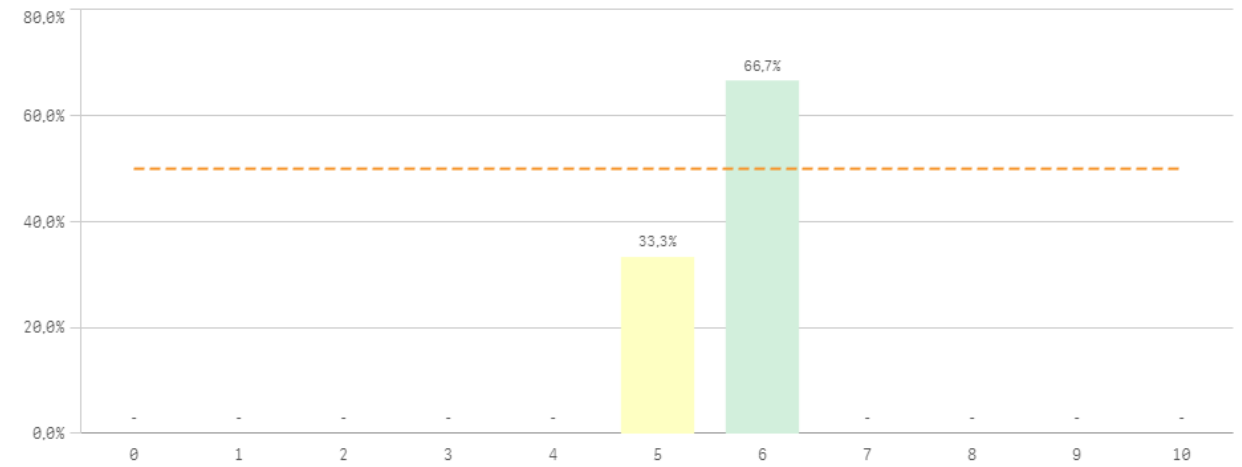

Orgullo estudiante UCM

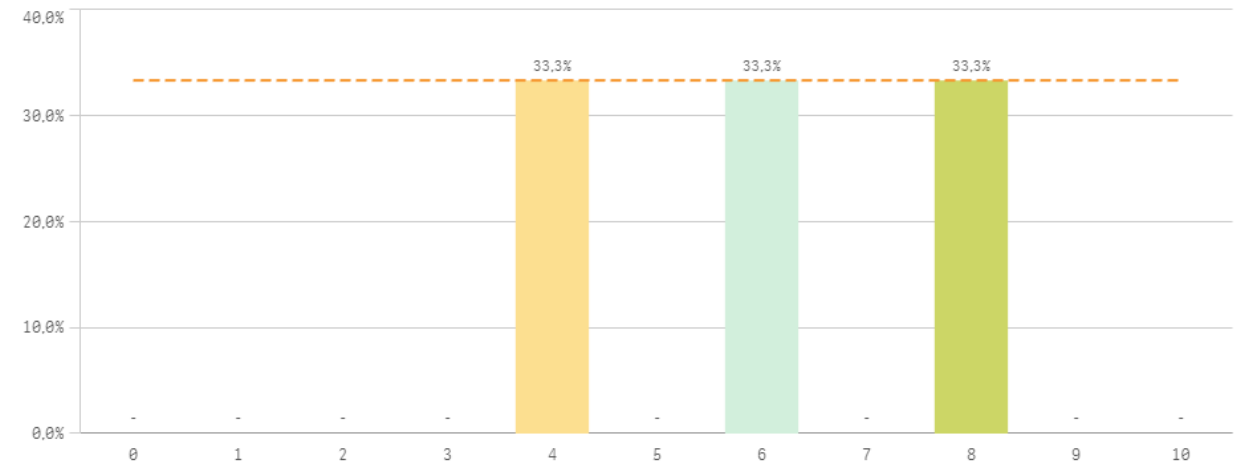

Satisfacción	Q	Media	Desv. típica	Mediana	Moda
Satisfacción UCM		6,7	1,5	7,0	-
Orgullo estudiante UCM		6,0	2,0	6,0	-
Satis. instalaciones de docencia		5,7	0,6	6,0	6,0
Satisfacción formación		5,0	2,6	6,0	-
Expectativas titulación		4,7	3,2	6,0	-

Fortalezas y debilidades

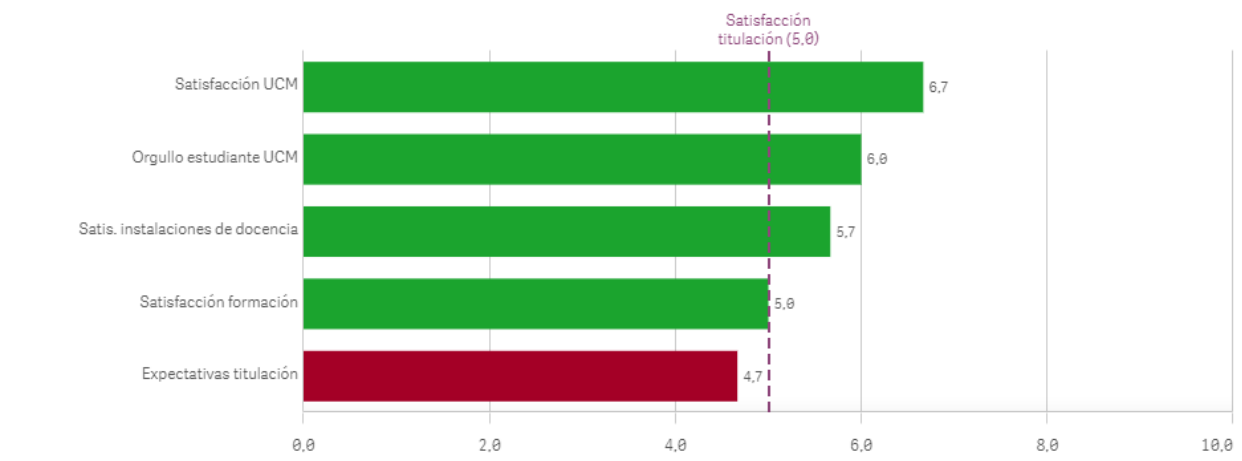

Repetir estudios superiores (fidelidad)

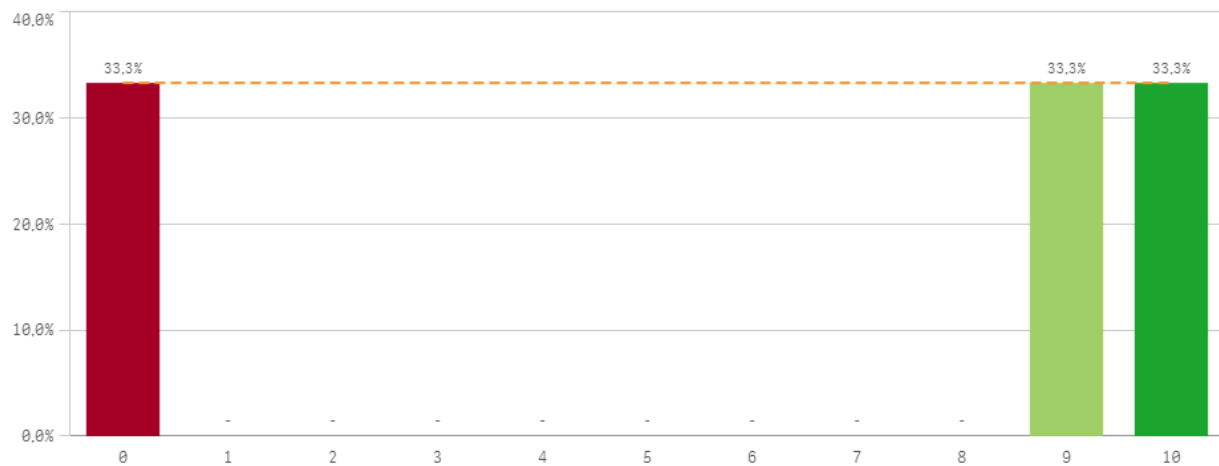

Repetir titulación (fidelidad)

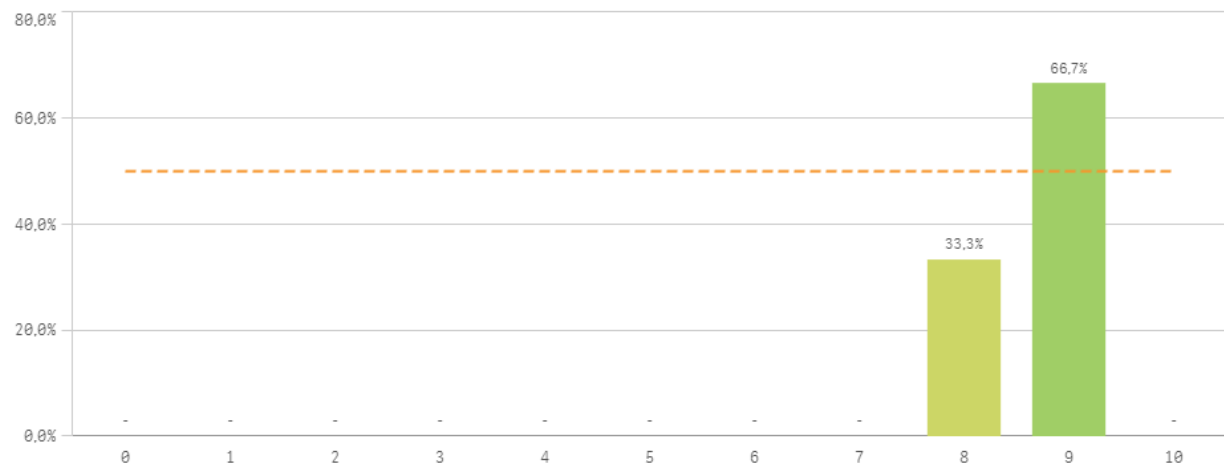

Repetir en la UCM (fidelidad)

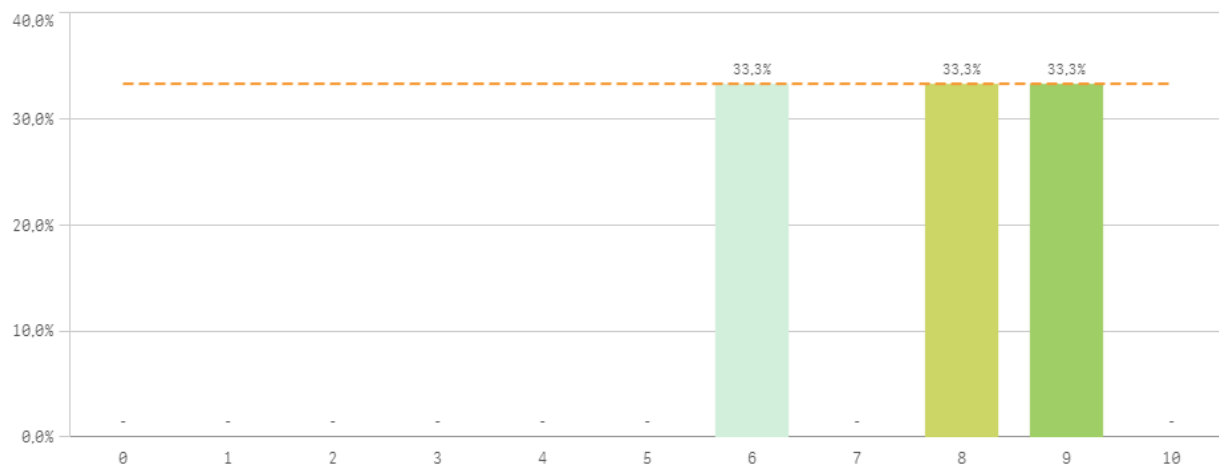

Compromiso	Q	Media	Desv. típica	Mediana	Moda
Repetir titulación		8,7	0,6	9,0	9,0
Repetir en la UCM		7,7	1,5	8,0	-
Recomendar la UCM		7,3	0,6	7,0	7,0
Seguir en la UCM		7,3	3,8	9,0	-
Repetir estudios superiores		6,3	5,5	9,0	-
Seguir en la misma titulación		5,7	3,1	5,0	-
Recomendar titulación		4,3	3,8	6,0	-

Recomendar titulación (prescripción)

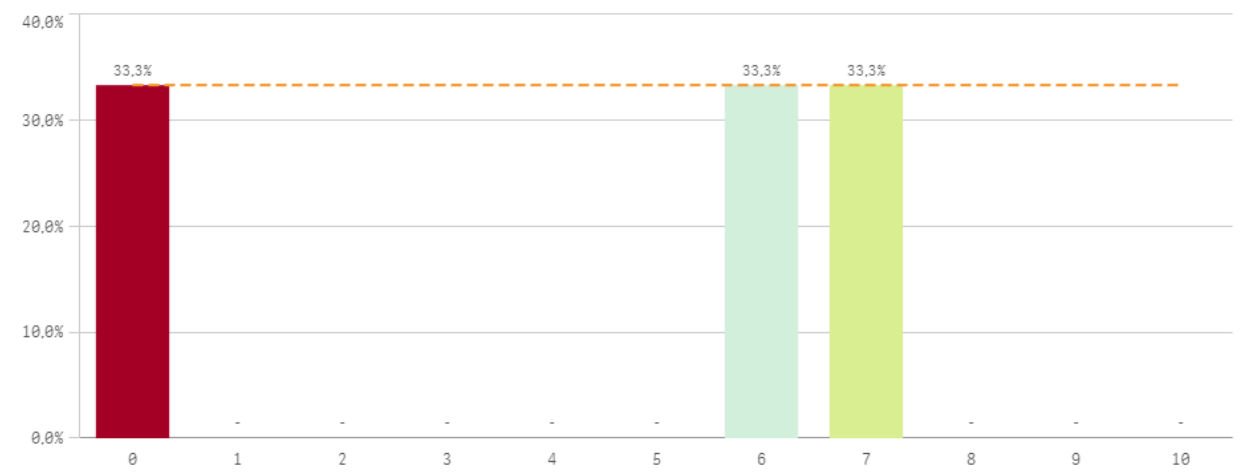

Recomendar la UCM (prescripción)

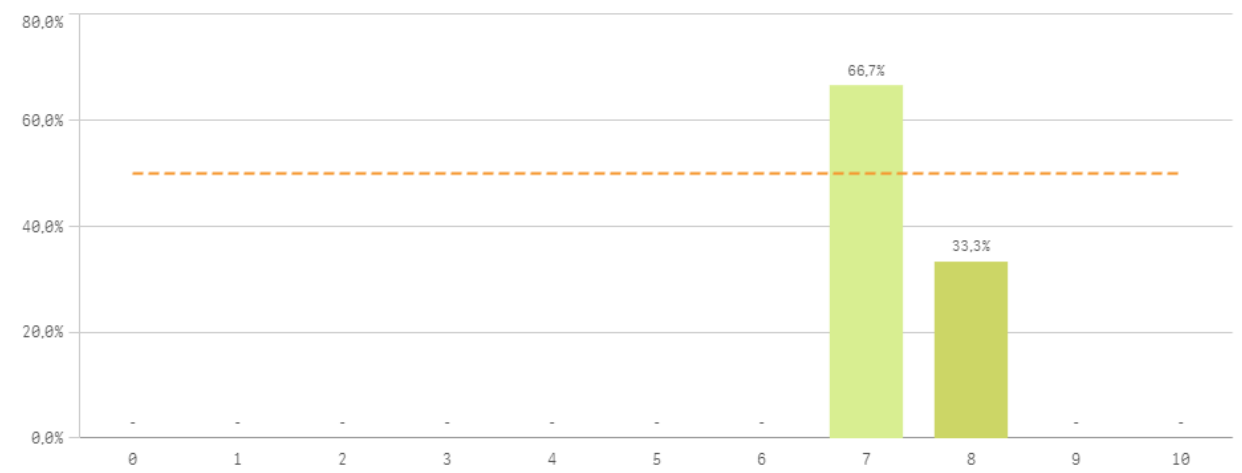

Seguir en la misma titulación (vinculación)

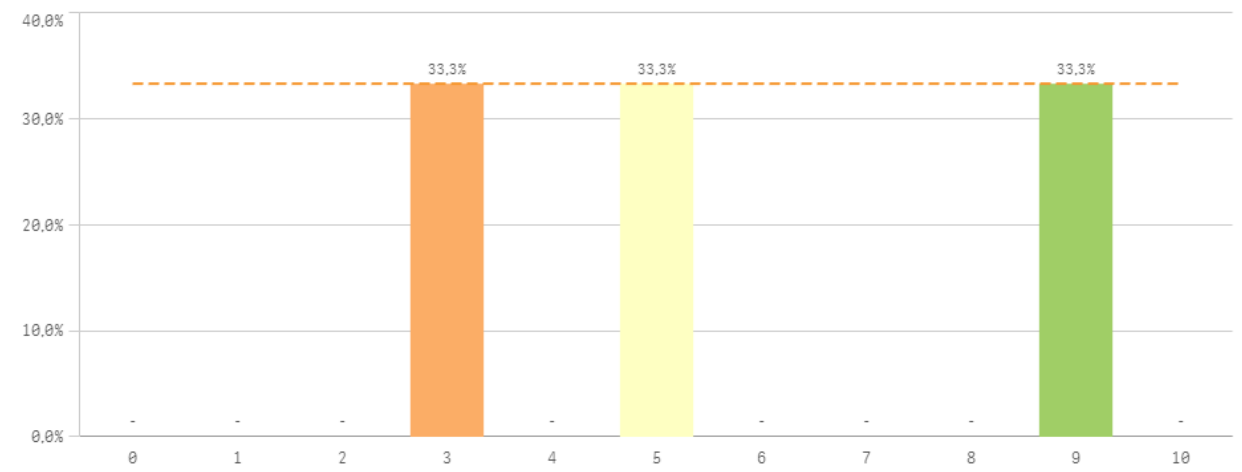

Seguir en la UCM (vinculación)

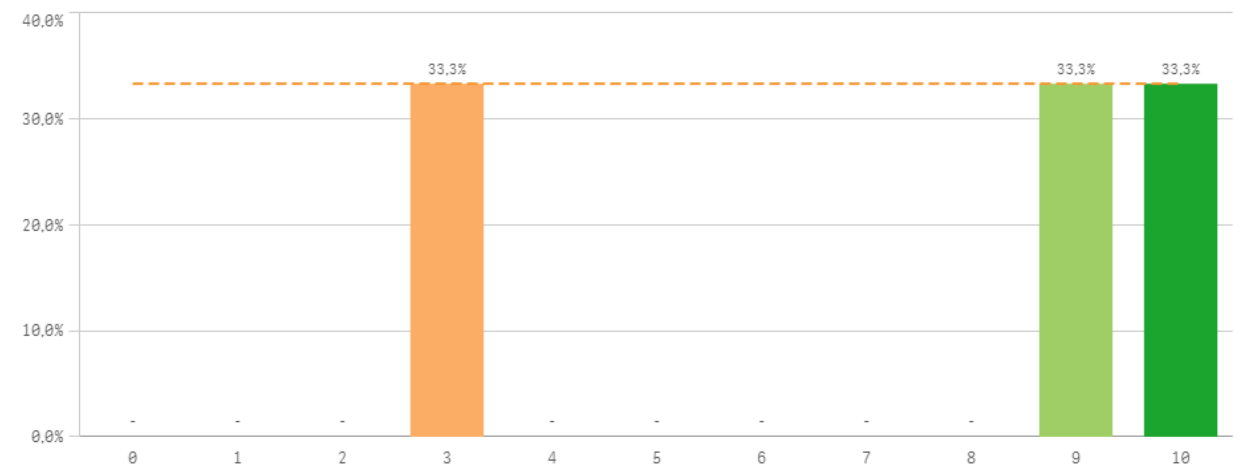

Construcción y significado del valor "compromiso":

- * Estudiante comprometido: valora con 9 o más puntos todas las preguntas de fidelidad, prescripción y vinculación.
- * Estudiante neutro: la puntuación que otorga a todas las preguntas de fidelidad, prescripción y vinculación están entre 6 y 9.
- * Estudiante decepcionado: valora con 6 o menos puntos todas las preguntas de fidelidad, prescripción y vinculación.

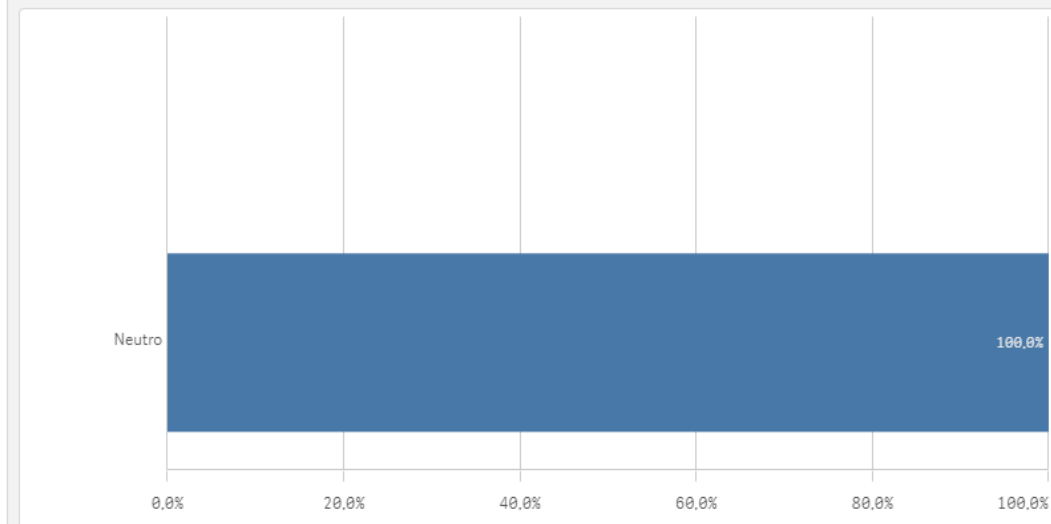
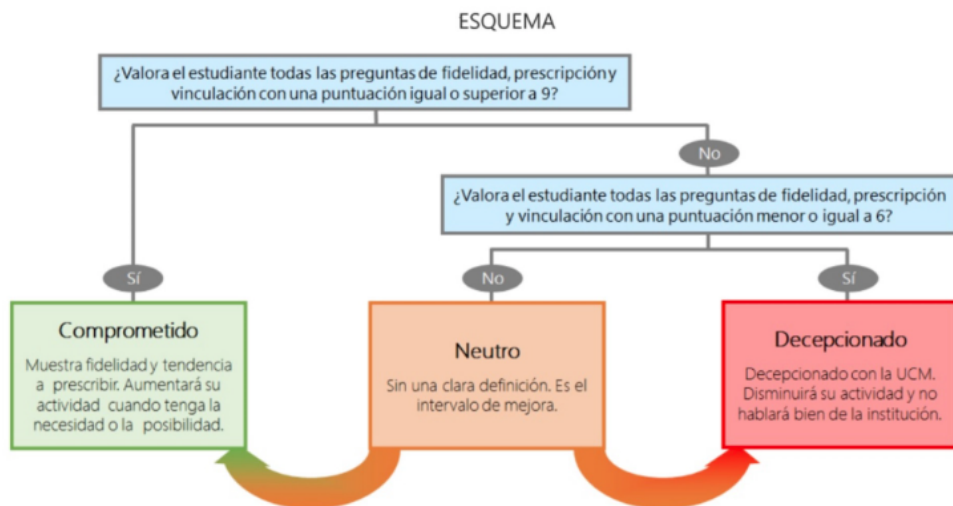



PERSONAL DE ADMINISTRACIÓN Y SERVICIOS

*Resultados de las Encuestas de
Satisfacción con la Titulación*

Curso 2021-2022



OFICINA para la CALIDAD

Vicerrectorado de Calidad

UNIVERSIDAD COMPLUTENSE DE MADRID

CURSO: 2021-22

CENTRO: FACULTAD DE CIENCIAS DE LA INFORMACIÓN

Población N

85

%_Participacion

7,1%

Participación n

6

Edad (años)

(%) Porcentaje por franjas

El gráfico no se muestra porque solo contiene valores indefinidos.

Genero

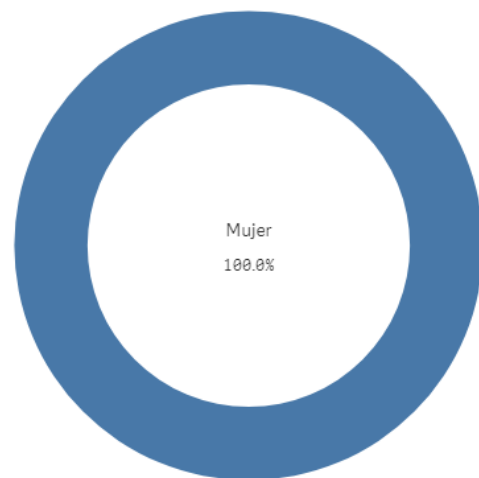

■ Mujer

Edad media (años)

-

Desviación típica

-

Jornada de trabajo



■ A tiempo completo

Tipo de contrato PAS

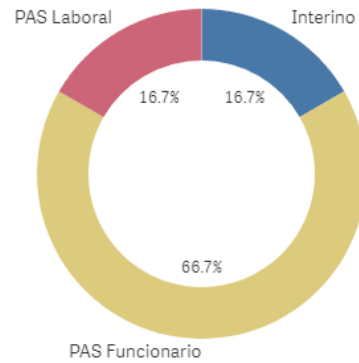

■ Interino ■ PAS Funcionario ■ PAS Laboral

Experiencia laboral (años)

(%) Porcentaje por franjas

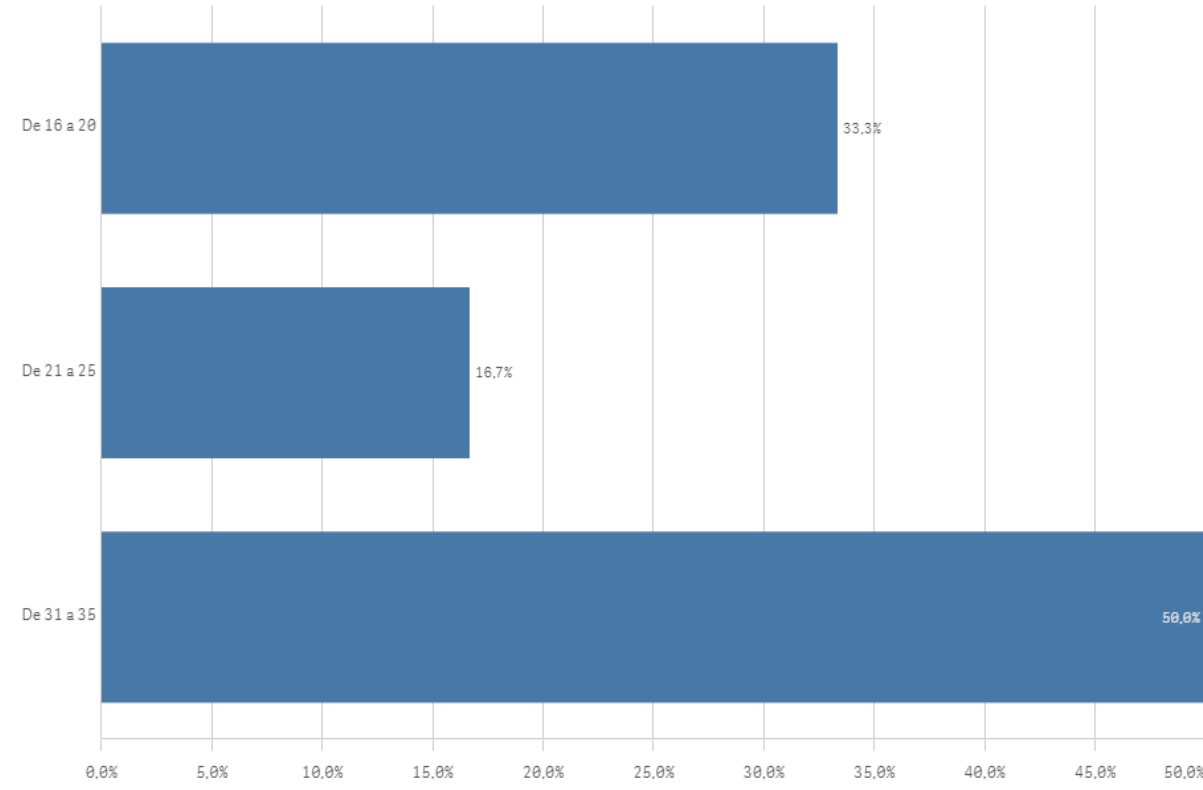

Experiencia media (años) 26,7

Desviación Típica 6,6

Información sobre las titulaciones para el desarrollo de sus labores

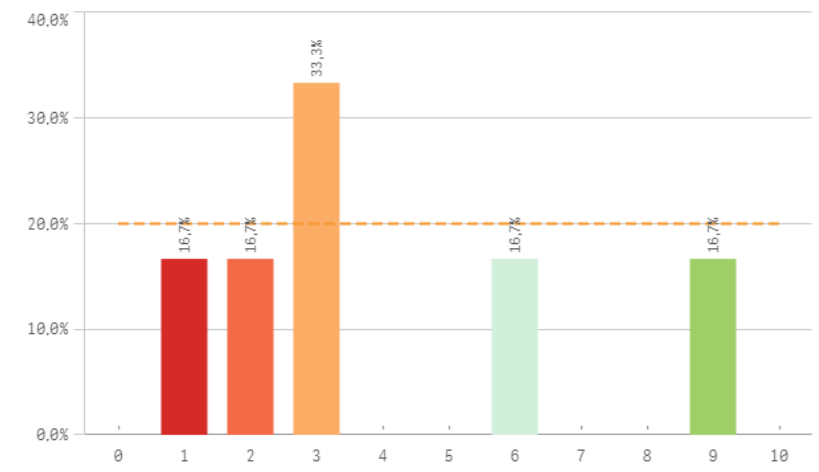

Comunicación con los responsables académicos

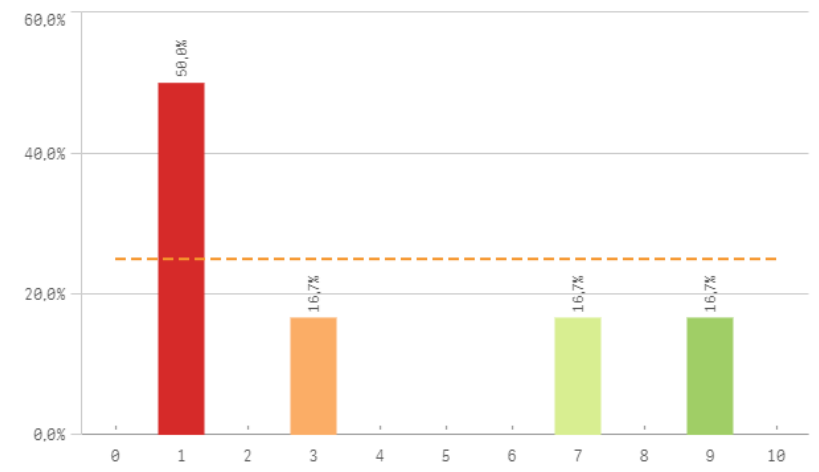

Comunicación con el profesorado

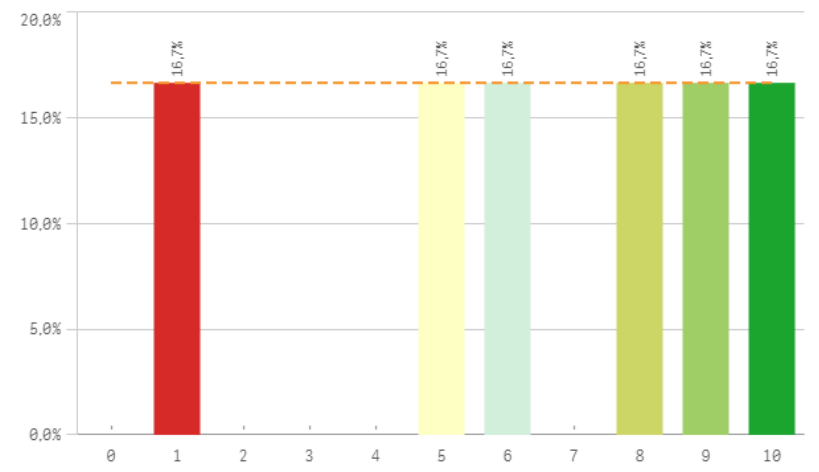

Comunicación con otras unidades administrativas

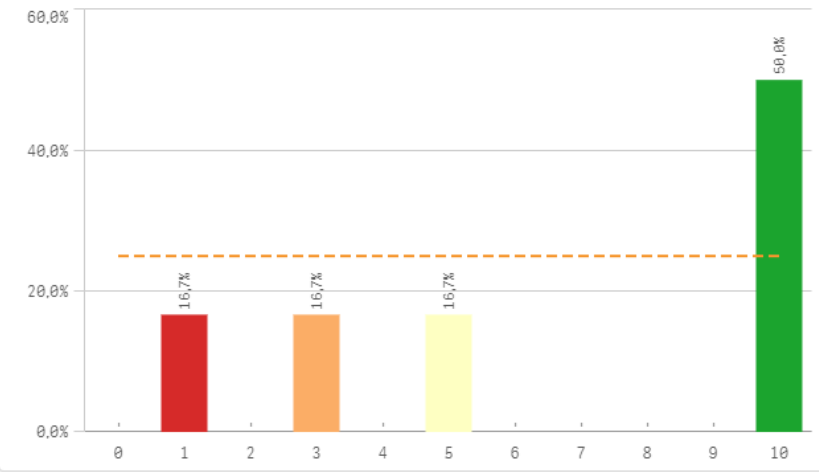

Comunicación con la gerencia del Centro

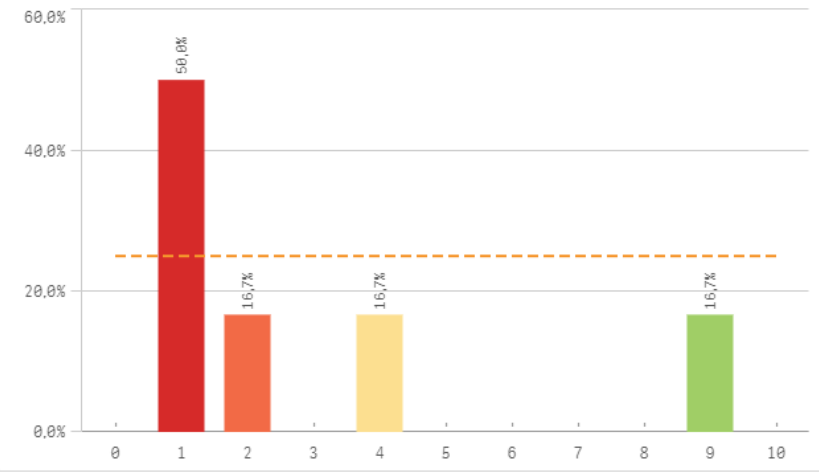

Comunicación con los Servicios Centrales

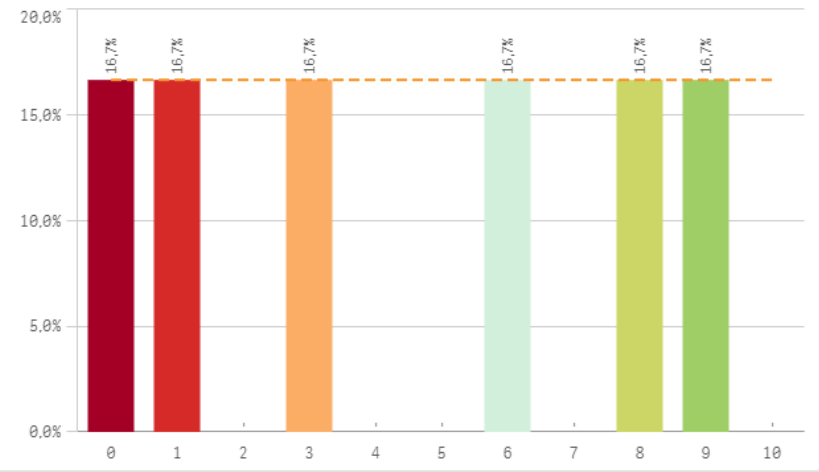

Relación con el alumnado del Centro

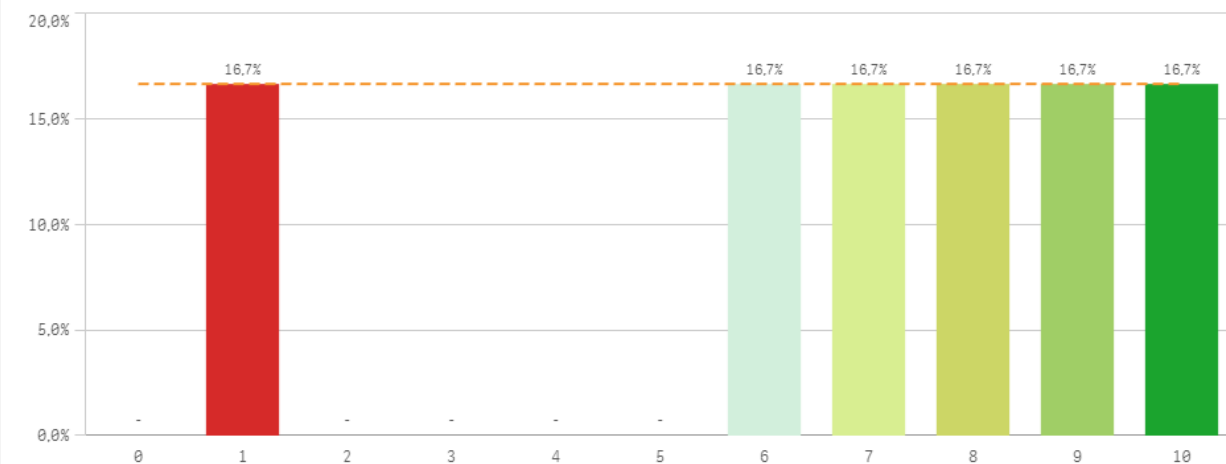

Relación con los compañeros del Servicio

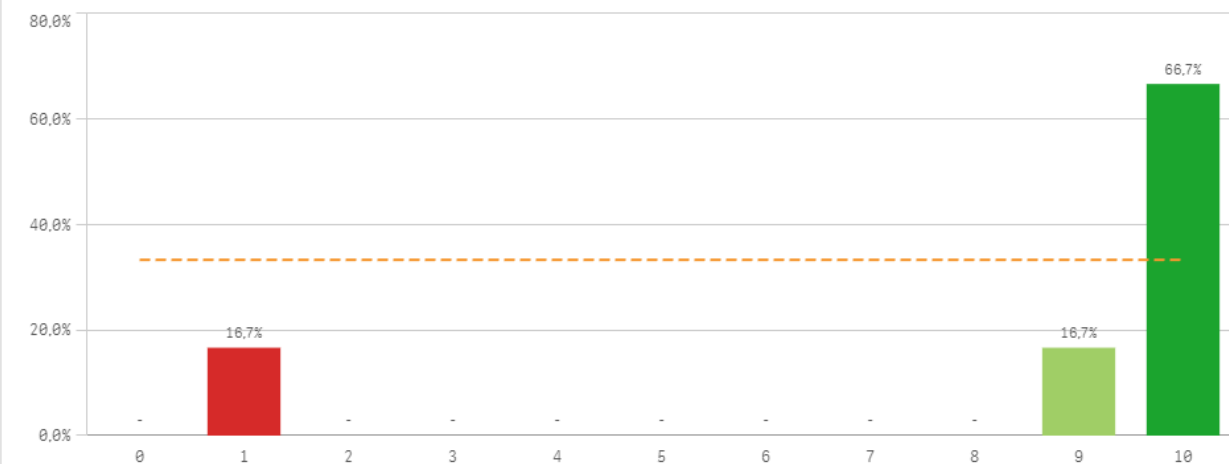

Información	Q	Media	Desv. típica	Mediana	Moda
Relación con compañeros del Servicio		8,3	3,6	10,0	10,0
Relación con el alumnado del Centro		6,8	3,2	7,5	-
Comunicación con profesores		6,5	3,3	7,0	-
Comunicación con otras unidades		6,5	4,0	7,5	10,0
Comunicación con Servicios Centrales		4,5	3,7	4,5	-
Información de la titulación		4,0	3,0	3,0	3,0
Comunicación con responsables académicos		3,7	3,5	2,0	1,0
Comunicación con la gerencia del Centro		3,0	3,2	1,5	1,0

Fortalezas y debilidades

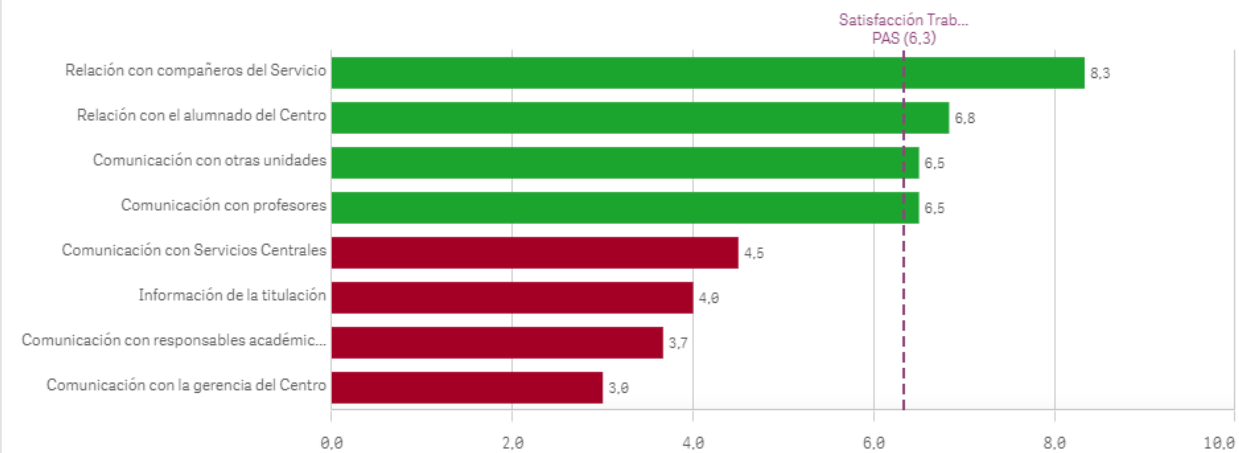

Espacios de trabajo

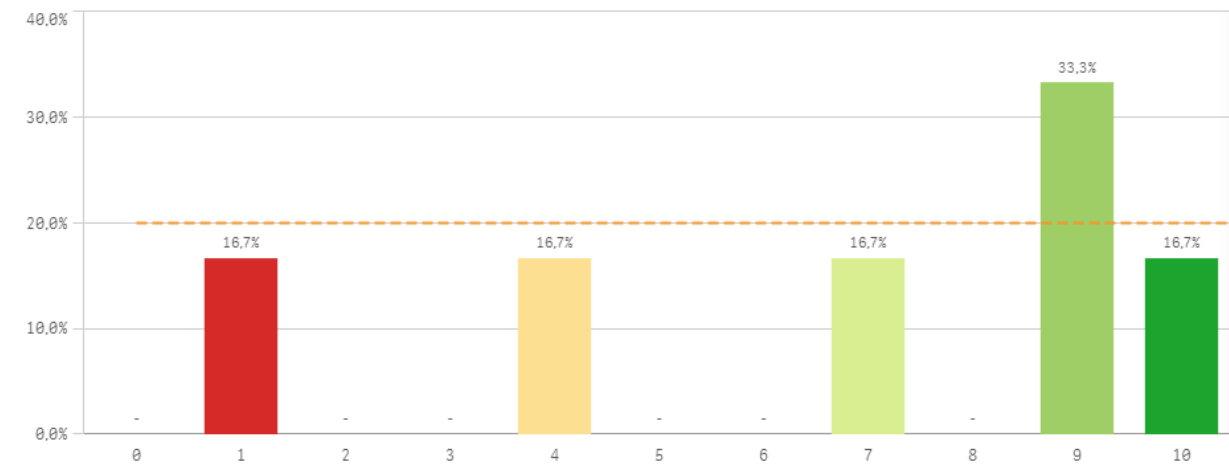

Recursos materiales y tecnológicos

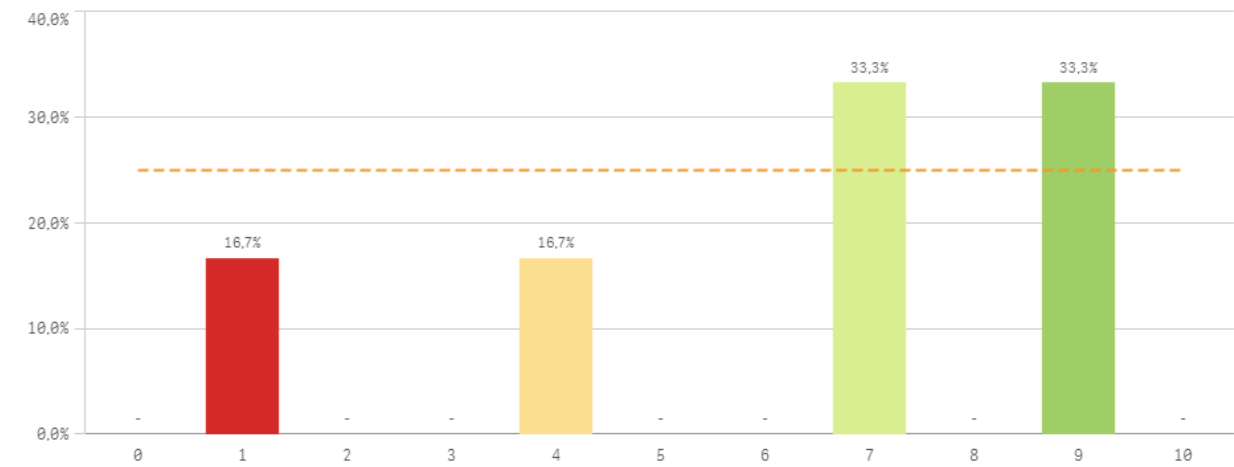

Plan de formación para el PAS

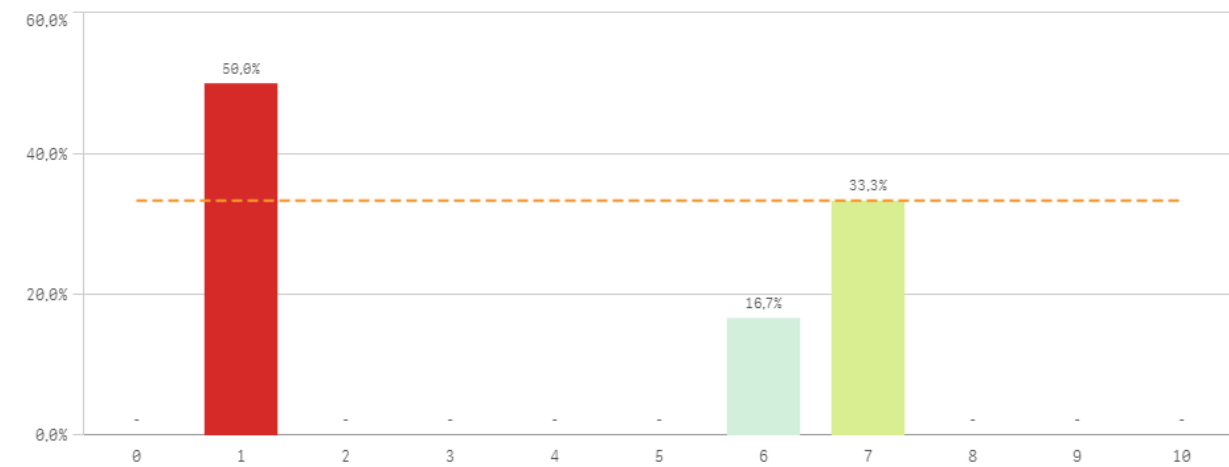

Servicios de Riesgos Laborales

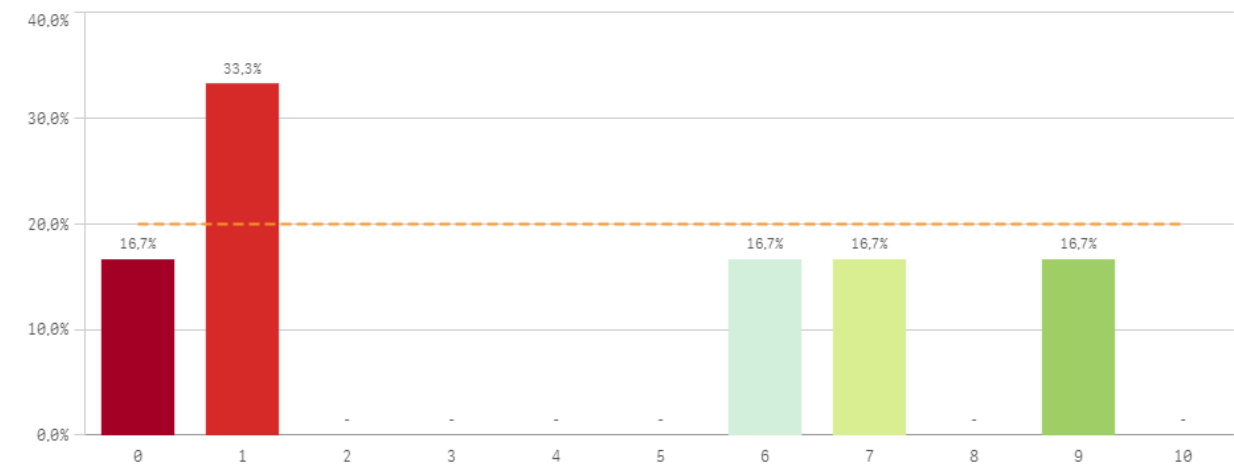

Seguridad de las instalaciones

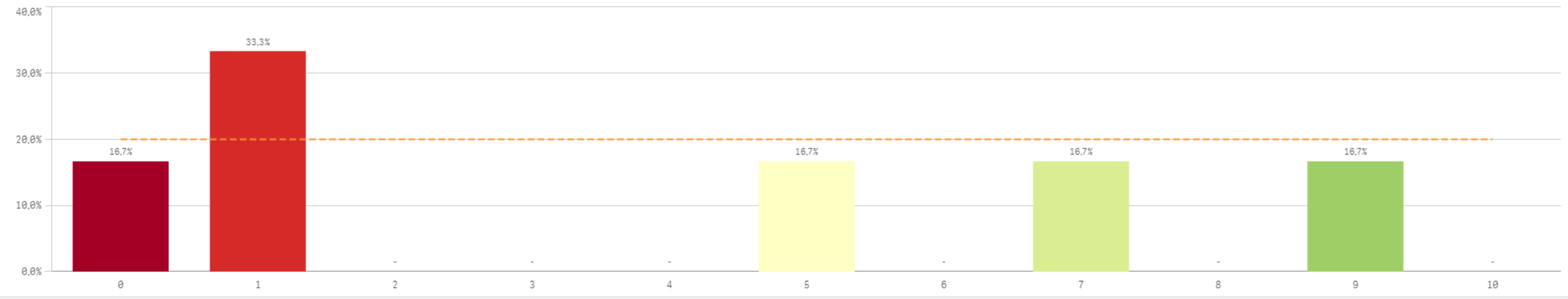

Recursos	Q	Media	Desv. típica	Mediana	Moda
Espacios de trabajo		6,7	3,5	8,0	9,0
Recursos materiales y tecnológicos		6,2	3,1	7,0	-
Servicios de Riesgos Laborales		4,0	3,8	3,5	1,0
Plan de formación PAS		3,8	3,1	3,5	1,0
Seguridad en las instalaciones		3,8	3,7	3,0	1,0

Fortalezas y debilidades

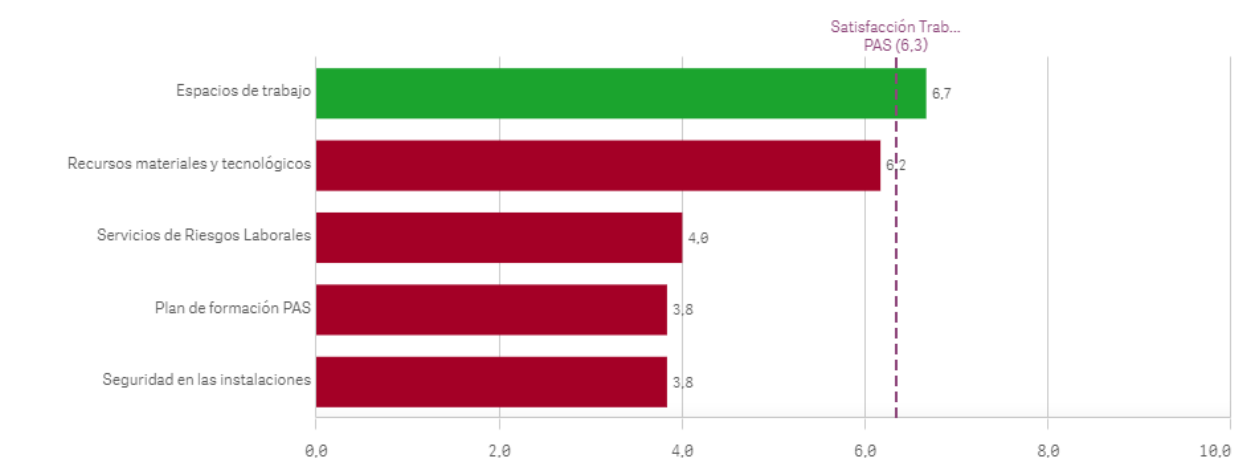

Conocimiento de funciones y responsabilidades

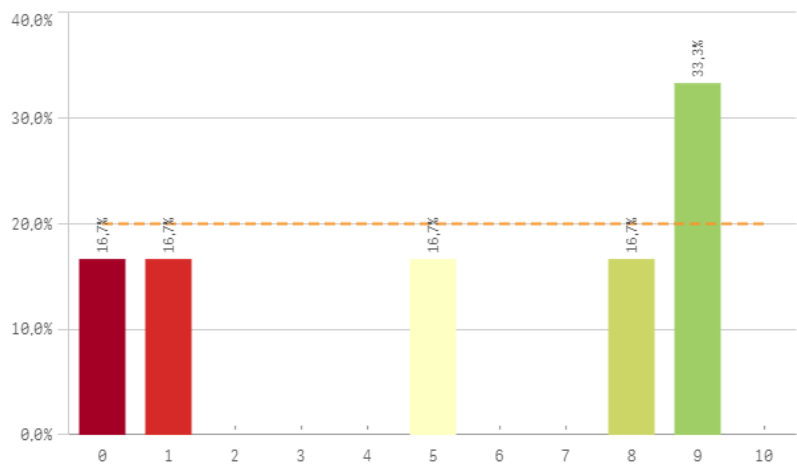

Organización del trabajo en la Unidad

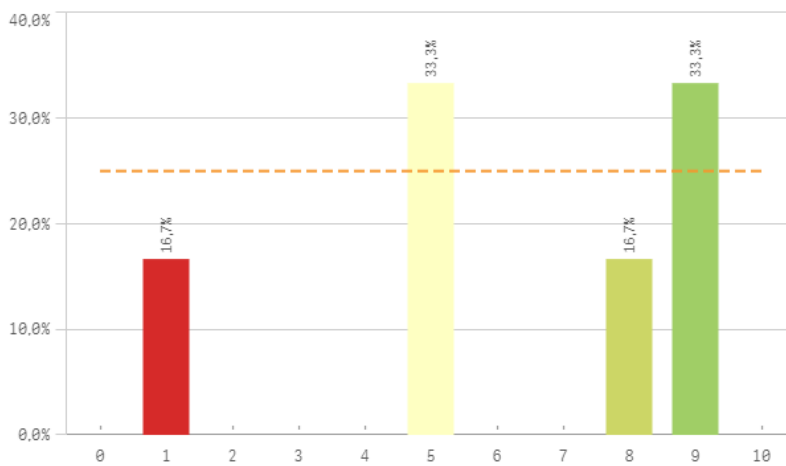

Posibilidad de ser sustituido

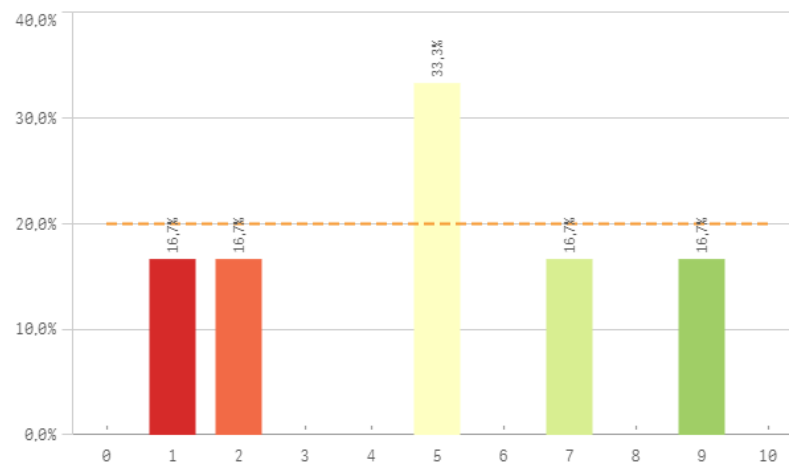

Relación formación/tareas

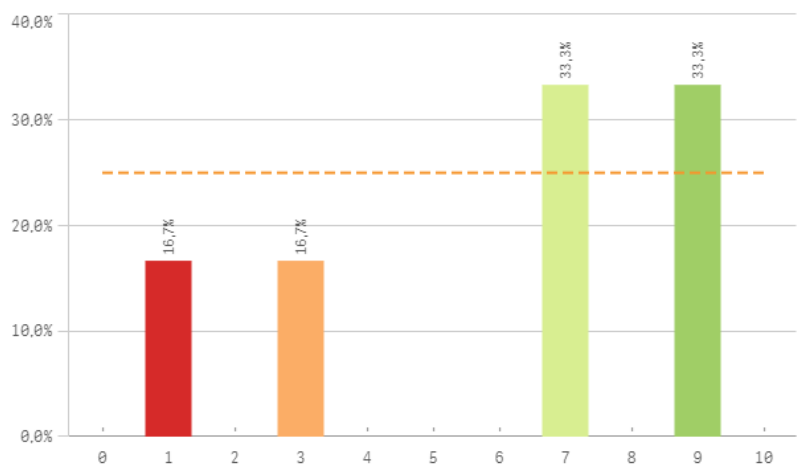

Adecuación de conocimientos y habilidades al trabajo

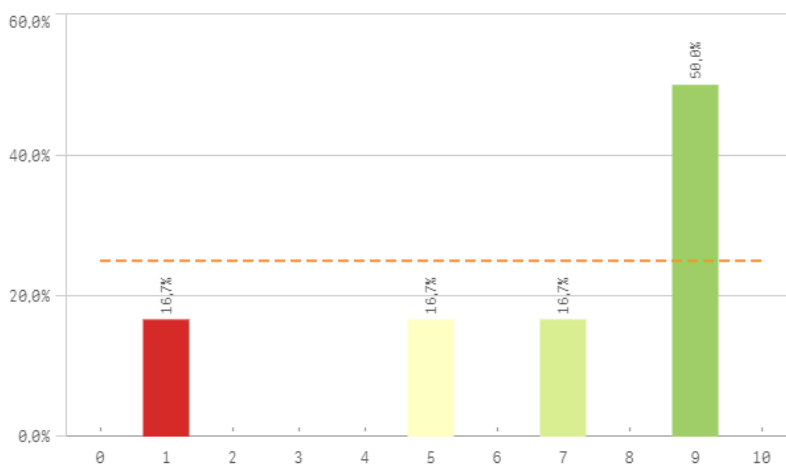

Tareas corresponden con su puesto

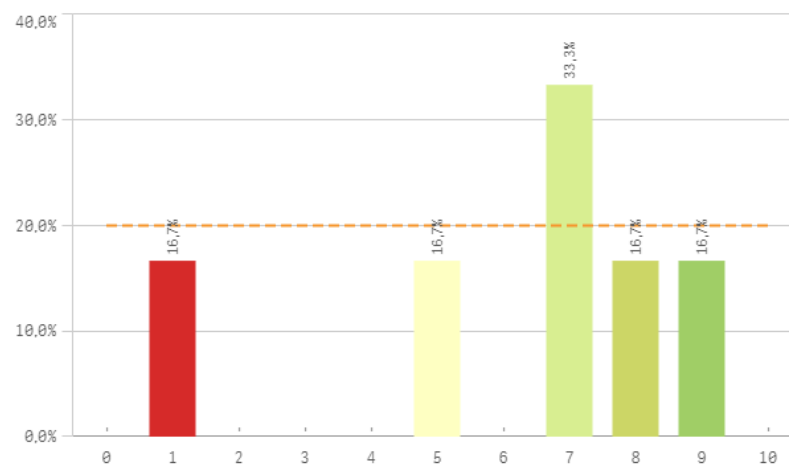

Definición de funciones y responsabilidades

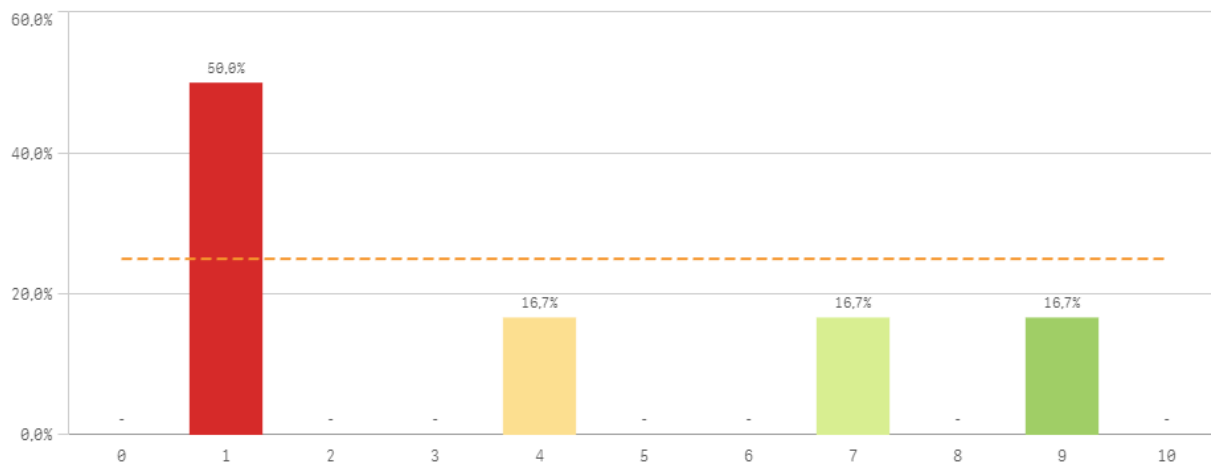

Tamaño de la plantilla existente

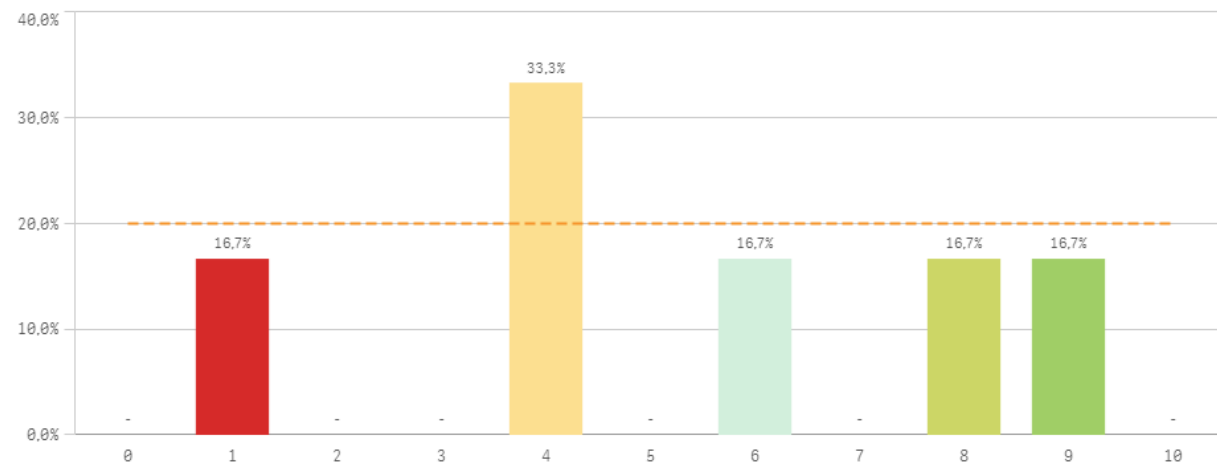

Gestión y organización	Q	Media	Desv. típica	Mediana	Moda
Adecuación de conocimientos y habilidades al trabajo		6,7	3,2	8,0	9,0
Organización del trabajo en la Unidad		6,2	3,1	6,5	-
Tareas corresponden al puesto de trabajo		6,2	2,9	7,0	7,0
Relación formación/tareas		6,0	3,3	7,0	-
Conocimiento de funciones y responsabilidades		5,3	4,0	6,5	9,0
Tamaño de la plantilla existente		5,3	2,9	5,0	4,0
Posibilidad de ser sustituido		4,8	3,0	5,0	5,0
Definición de funciones y responsabilidades		3,8	3,5	2,5	1,0

Fortalezas y debilidades

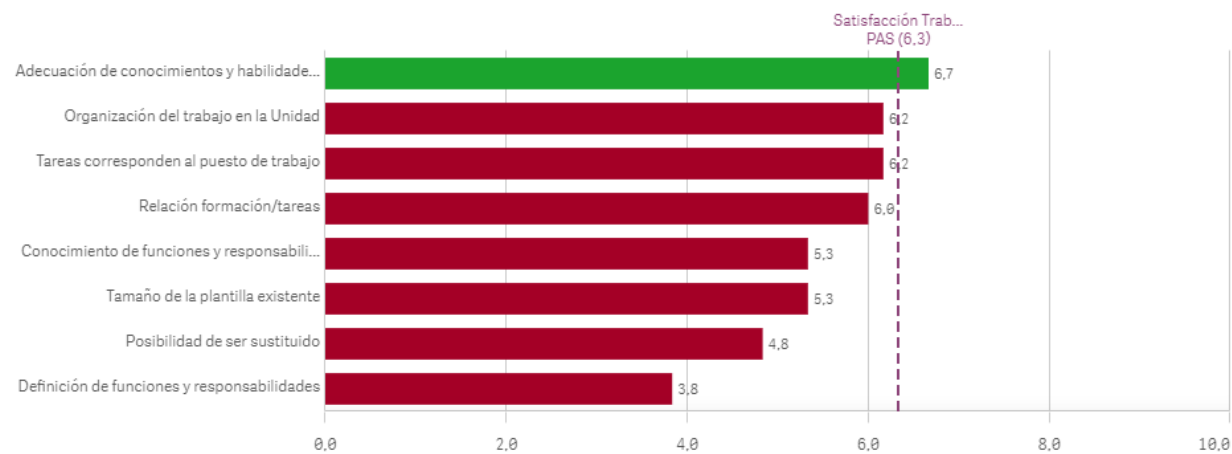

Centros PAS: Satisfacción y reconocimiento I

Satisfacción con el trabajo

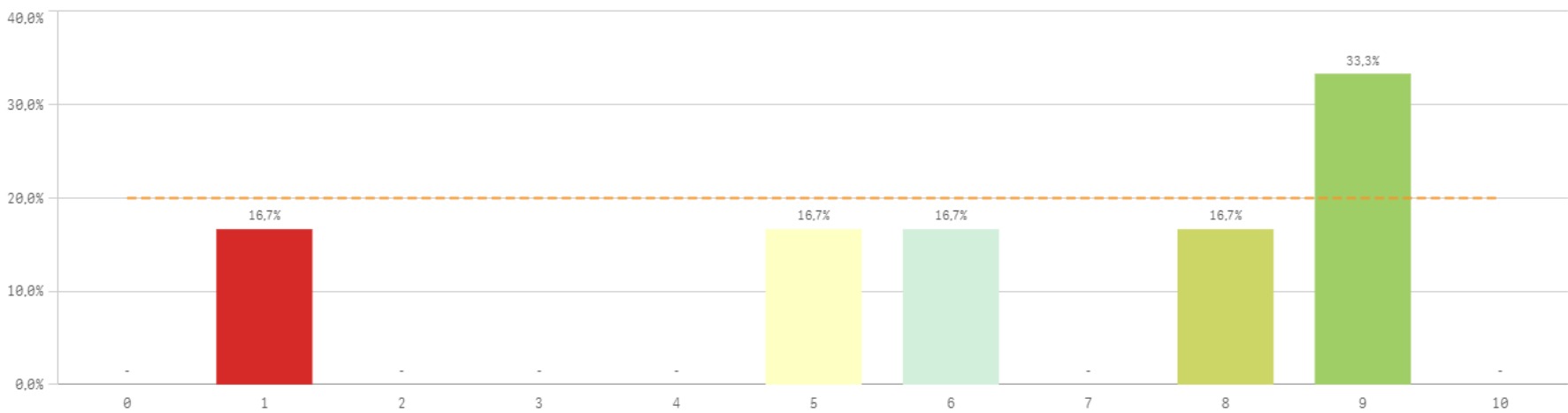

Media 6,3
Desviación Típica 3,1
Mediana 7,0
Moda 9,0

Satisfacción de pertenecer a la UCM

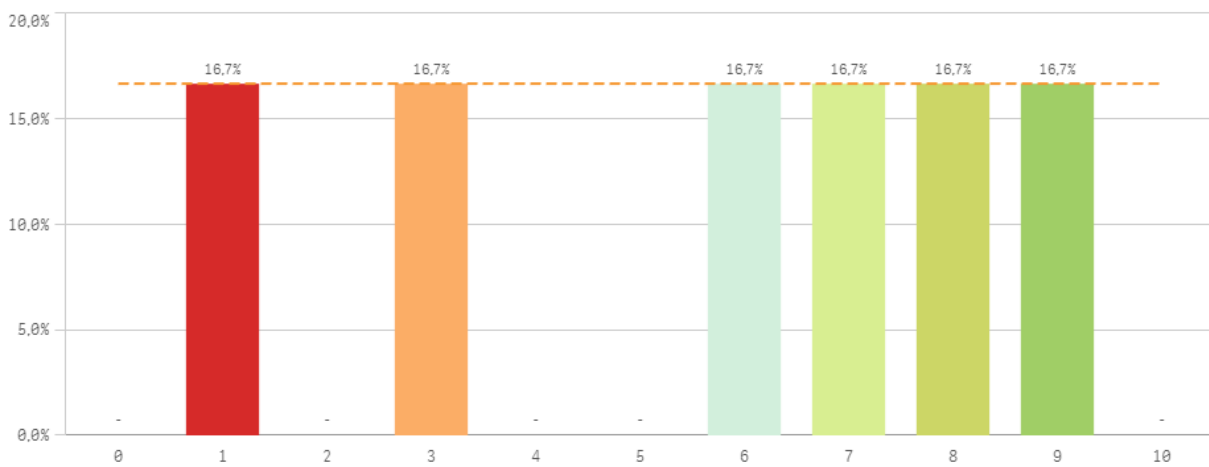

Orgullo PAS en la UCM

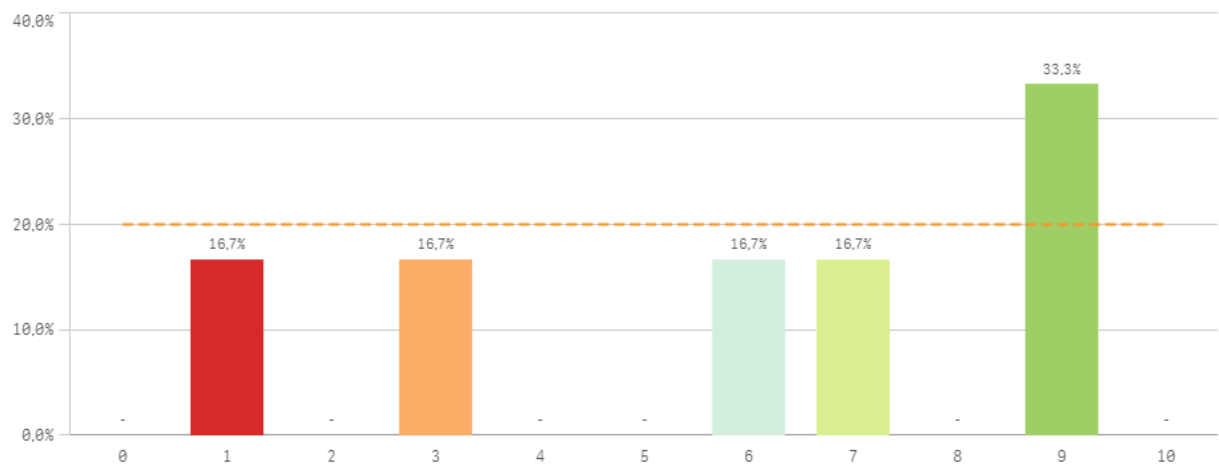

Reconocimiento de su trabajo

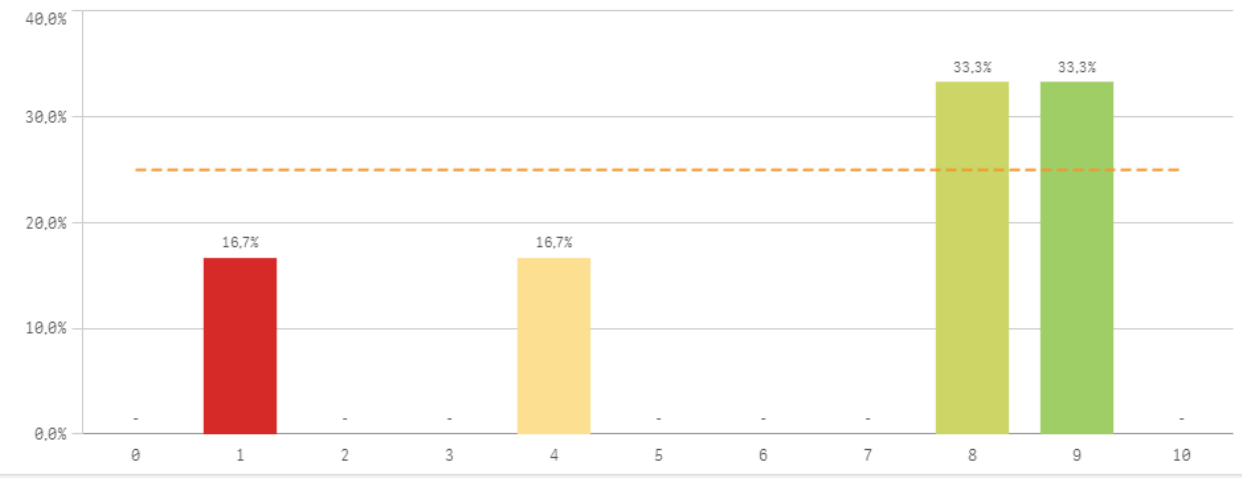

Sentirse parte del equipo de trabajo

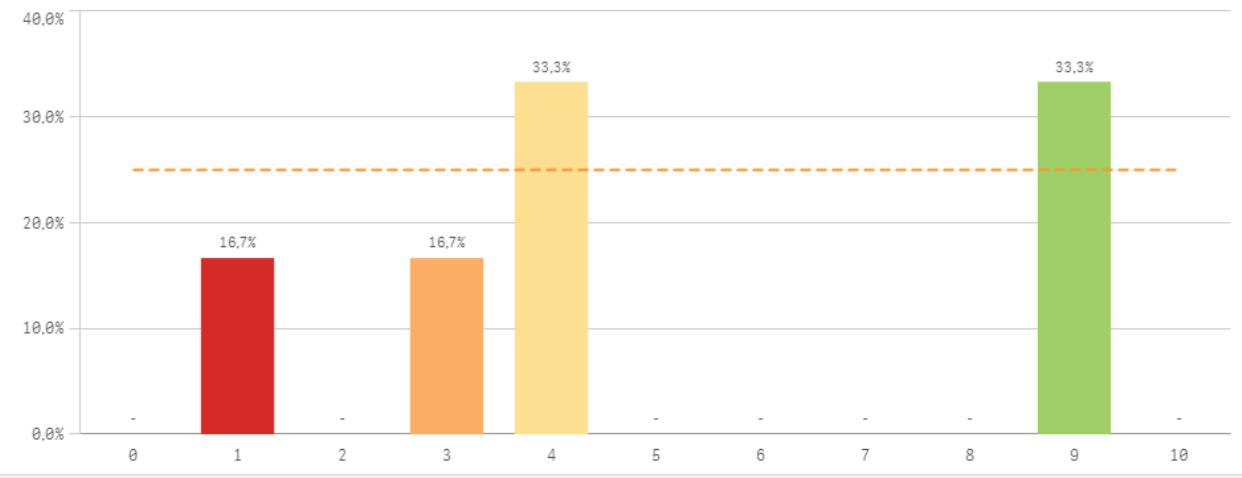

Satisfacción global	Q	Media	Desv. típica	Mediana	Moda
Reconocimiento de su trabajo		6,5	3,3	8,0	-
Orgullo PAS en la UCM		5,8	3,3	6,5	9,0
Satisfacción UCM		5,7	3,1	6,5	-
Sentirse parte del equipo de trabajo		5,0	3,3	4,0	-

Fortalezas y debilidades

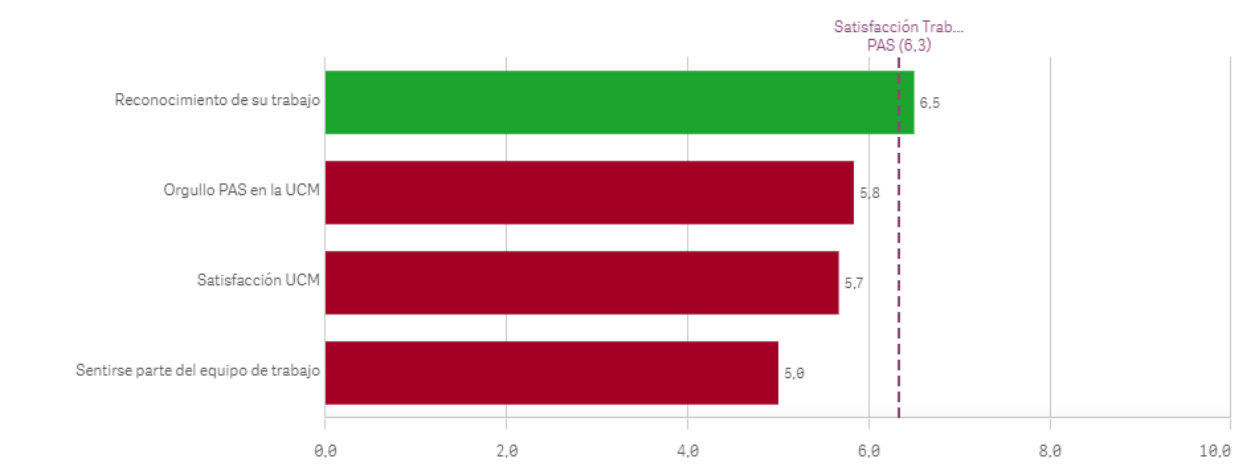

Repetir como PAS en la UCM (fidelidad)

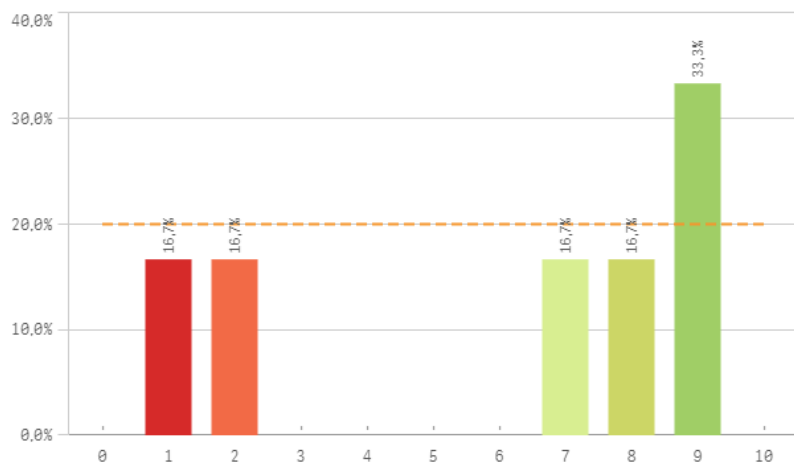

Seguir como PAS UCM vs PAS otra Univ. (vinculación)

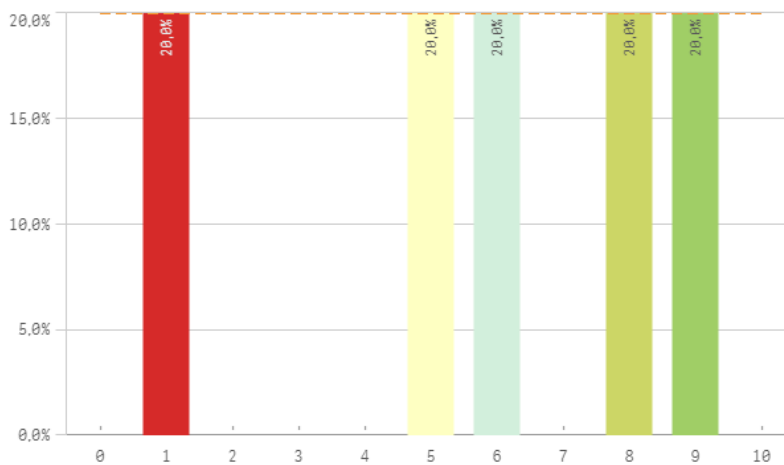

Recomendar titulaciones UCM (preinscripción)

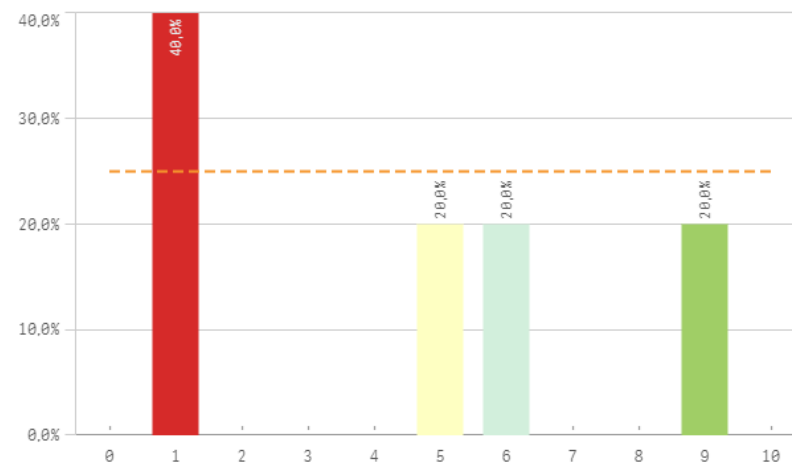

Recomendar estudiar en la UCM (preinscripción)

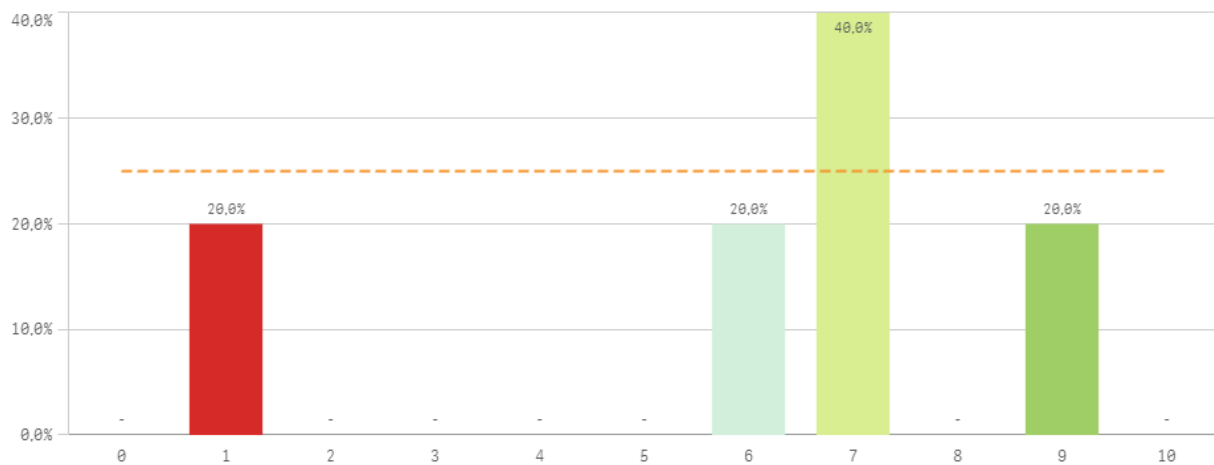

Compromiso	Q	Media	Desv. típica	Mediana	Moda
Recomendar estudiar en la UCM		6,0	3,0	7,0	7,0
Repetir como PAS en la UCM		6,0	3,6	7,5	9,0
Seguir como PAS UCM vs PAS otra Univ.		5,8	3,1	6,0	-
Recomendar titulaciones UCM		4,4	3,4	5,0	1,0

Construcción y significado del valor "compromiso":

- * Estudiante comprometido: valora con 9 o más puntos todas las preguntas de fidelidad, prescripción y vinculación.
- * Estudiante neutro: la puntuación que otorga a todas las preguntas de fidelidad, prescripción y vinculación están entre 6 y 9.
- * Estudiante decepcionado: valora con 6 o menos puntos todas las preguntas de fidelidad, prescripción y vinculación.

